

PART 1 금리추이

표1. 국내 금리 추이 (단위: %, bp)

국내금리	05/21	전일 대비	전월 대비
통안 2Y	3.635	-0.2	26.5
국고 3Y	3.755	-0.2	31.0
국고 10Y	4.182	-1.3	42.7
국고 30Y	4.185	0.0	54.8
CD 91D	2.810	-1.0	-1.0
CP 91D	3.050	0.0	-5.0
Call	2.560	1.0	2.0

표2. 해외 금리 추이 (단위: %, bp)

국내금리	05/21	전일 대비	전월 대비
미국 2Y	4.070	-3.1	20.9
미국 5Y	4.258	-4.6	26.2
미국 10Y	4.597	-5.1	24.7
독일 2Y	2.675	-5.3	2.4
독일 10Y	3.100	-7.0	8.6
일본 10Y	2.768	-2.5	35.2
중국 10Y	1.751	1.2	-6.4

표3. 크레딧 YTM (단위: %, bp)

구분		금일 YTM (05/21)				전일 대비 (05/20)			
		1Y	3Y	5Y	10Y	1Y	3Y	5Y	10Y
특수채	AAA	3.289	4.020	4.206	4.376	3.0	-0.5	1.5	-1.3
은행채	산금/중금	3.264	3.959	4.215	4.535	2.2	0.0	1.5	-1.3
	AAA	3.311	4.047	4.258	4.638	2.2	0.0	1.5	-1.3
금융채	AA+	3.485	4.252	4.380	5.564	2.0	-0.7	1.0	-1.3
	AA0	3.503	4.337	4.551	5.744	2.0	-0.7	1.0	-1.3
	AA-	3.576	4.421	4.642	5.951	2.0	-0.7	1.0	-1.3
회사채	AAA	3.378	4.184	4.322	4.698	1.5	-0.2	1.5	-1.3
	AA+	3.476	4.289	4.418	4.991	1.5	-0.2	1.5	-1.3
	AA0	3.502	4.324	4.486	5.330	1.5	-0.2	1.5	-1.3
	AA-	3.540	4.368	4.587	5.696	1.5	-0.2	1.5	-1.3

표4. 크레딧 스프레드 (단위: %, bp)

구분		금일 스프레드 (05/21)				전일 대비 (05/20)			
		1Y	3Y	5Y	10Y	1Y	3Y	5Y	10Y
특수채	AAA	0.399	0.265	0.216	0.194	2.0	-0.3	0.0	0.0
은행채	산금/중금	0.374	0.204	0.225	0.353	1.2	0.2	0.0	0.0
	AAA	0.421	0.292	0.268	0.456	1.2	0.2	0.0	0.0
금융채	AA+	0.595	0.497	0.390	1.382	1.0	-0.5	-0.5	0.0
	AA0	0.613	0.582	0.561	1.562	1.0	-0.5	-0.5	0.0
	AA-	0.686	0.666	0.652	1.769	1.0	-0.5	-0.5	0.0
회사채	AAA	0.488	0.429	0.332	0.516	0.5	0.0	0.0	0.0
	AA+	0.586	0.534	0.428	0.809	0.5	0.0	0.0	0.0
	AA0	0.612	0.569	0.496	1.148	0.5	0.0	0.0	0.0
	AA-	0.650	0.613	0.597	1.514	0.5	0.0	0.0	0.0

표5. CD/CP YTM

(단위: %, bp)

구분		금일 YTM (05/21)					전일 대비 (05/20)				
		7D	1M	3M	6M	1Y	7D	1M	3M	6M	1Y
CD	AAA	2.57	2.68	2.81	2.83	2.83	-1.0	-1.0	-1.0	0.0	0.0
	AA+	2.60	2.72	2.84	2.89	2.94	-1.0	-1.0	-1.0	0.0	0.0
CP	A1	2.71	2.85	3.05	3.13	3.15	0.0	0.0	0.0	0.0	0.0
	A2+	2.80	2.95	3.15	3.26	3.29	0.0	0.0	0.0	0.0	0.0
	A3+	2.88	3.10	3.34	3.46	3.52	0.0	0.0	0.0	0.0	0.0

PART 2 발행.만기/유통
표6. 금일 발행 내역

(단위: %, 억원)

섹터	종목명	발행일	만기일	만기	이자지급	쿠폰	발행 SP	발행액	ESG*	등급
국고채	재정2026-0160-0063	2026-05-21	2026-07-23	0.17	할인	2.700	-	25,000		
지역개발	경기도2026-2	2026-05-21	2031-05-21	5	이표	4.265	국고+29.0bp	1,978		
특수채	공급망안정화기금(변)2605다-이표-1	2026-05-21	2027-05-21	1	FRN	2.838	-	500		
특수채	토지주택채권600	2026-05-21	2036-05-21	10	이표	4.387	민평+1.5bp	3,000		AAA
은행채	기업은행(변)2605이276A-21	2026-05-21	2027-02-21	0.75	FRN	2.838	-	7,700		AAA
은행채	기업은행(신)2605이1.25A-21	2026-05-21	2027-08-21	1.25	이표	3.410	민평-0.4bp	800		AAA
은행채	기업은행(신)2605이1.75A-21	2026-05-21	2028-02-21	1.75	이표	3.670	민평	1,700		AAA

*ESG : 녹색(Green), 사회(Social), 지배구조(Governance)

주) 선매출채권, ABS, 주관채, 파생상품 제외

표7. 만기 현황 (T+7)

(단위: %, 억원)

섹터	종목명	발행일	만기일	만기	이자지급	쿠폰	발행액	ESG*	등급
국고채	재정2026-0090-0063	2026-04-02	2026-06-04	0.17	할인	2.67	25,000		
특수채	한국전력992	2019-06-04	2026-06-04	7	이표	1.74	2,000		AAA
국고채	재정2026-0090-0063	2026-04-02	2026-06-04	0.17	할인	2.67	25,000		

*ESG : 녹색(Green), 사회(Social), 지배구조(Governance)

주) 선매출채권, ABS, 주관채, 파생상품 제외

특수채	주택금융공사154(사)	2024-06-04	2026-06-04	2	이표	3.536	2,100	S	AAA
특수채	평택도시공사2024-3(사)	2024-06-04	2026-06-04	2	이표	3.682	700	S	AA0
은행채	국민은행4506이표일(03)1-04	2025-06-04	2026-06-04	1	이표	2.52	1,400		AAA
은행채	국민은행4508할인일10M-04	2025-08-04	2026-06-04	0.83	할인	2.48	1,300		AAA
은행채	산금25신할01000604-1(사)	2025-06-04	2026-06-04	1	할인	2.43	2,700	S	AAA
은행채	한국수출입금융2603가-이표-92	2026-03-04	2026-06-04	0.25	이표	2.74	1,900		AAA
금융채	현대캐피탈2018-1	2024-06-04	2026-06-04	2	이표	3.772	900		AA+
금융채	하나캐피탈429-1	2024-06-04	2026-06-04	2	이표	3.799	800		AA-
금융채	롯데카드511-6	2023-12-04	2026-06-04	2.5	이표	4.653	100		AA-
금융채	엔에이치농협캐피탈164-4	2021-06-04	2026-06-04	5	이표	2.102	100		AA-
금융채	한국캐피탈531-2	2024-06-04	2026-06-04	2	이표	5.665	500		A0
금융채	키움캐피탈211-1	2025-03-04	2026-06-04	1.25	이표	4.297	100		A0
회사채	한국서부발전62-1	2024-06-04	2026-06-04	2	이표	3.53	800		AAA
회사채	SK288-2	2019-06-04	2026-06-04	7	이표	1.831	600		AA+
회사채	SK296-2	2021-06-04	2026-06-04	5	이표	2.073	2,200		AA+
회사채	한화시스템5-1	2024-06-04	2026-06-04	2	이표	3.714	1,000		AA0
회사채	동화기업21	2024-06-04	2026-06-04	2	이표	5.364	400		BBB+
MBS	주택금융공사MBS2024-11(1-2)(사)	2024-06-04	2026-06-04	2	이표	3.545	1,400	S	AAA

표8. 섹터별 당일 유통 랭킹 TOP 3

(단위: 억원)

섹터	종목코드	종목명	거래량
국고채	KR103503GF38	국고02625-3003(국고25-3)	1,006,121
국고채	KR103503GG37	국고03375-3103(국고26-3)	64,383
국고채	KR103501GFC3	국고02750-2812(국고25-10)	52,267
지역개발	KR2044011G55	경기도2026-2	6,734
지역개발	KR2044022CB5	경기지역개발22-11	401
지역개발	KR2001024G50	서울도시철도26-05	36
특수채	KR350114GC39	한국전력1158	7,300
특수채	KR356105GG58	토지주택채권600	5,000
특수채	KR356102GFC4	토지주택채권561	3,400
통안채	KR310101GF76	통안02400-2707-02	5,000
통안채	KR310101GG42	통안03420-2804-02	4,920
통안채	KR310102GG33	통안03340-2903-03	3,600
은행채	KR6004943EA9	하나은행47-10이5갑-22	2,840
은행채	KR380820GG45	한국수출입금융2604더-이표-1	2,800
은행채	KR310519GG55	기업은행(신)2605이1.75A-21	2,700
금융채	KR602378ADB2	신한캐피탈492-2	1,200
금융채	KR6079313E70	JB 우리캐피탈514-3	1,200
금융채	KR6149141E95	오릭스캐피탈코리아49	1,100
회사채	KR6036323998	미래에셋자산운용5-3	700
회사채	KR6316141F32	우리금융지주16	500
회사채	KR6030492E27	한국투자증권26-2	500

주) 옵션, FRN, 파생상품 제외

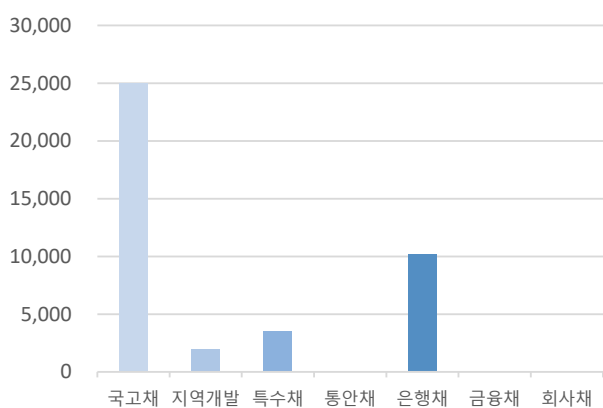
그림1. 크레딧 섹터별 당일 발행액 (단위: 억원)

자료: KIS자산평가

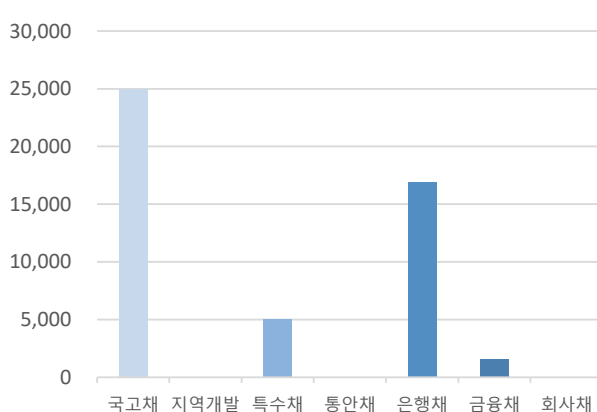
그림2. 크레딧 섹터별 당일 만기액 (단위: 억원)

자료: KIS자산평가

PART 3 주요채권지수

표9. 주요채권지수

구분	한경- KIS-Reuters				KOB130	KOB120
	종합	국공채	금융채	회사채		
당일지수	270.5333	269.9359	261.1157	306.2721	239.1395	254.2964
전일대비	0.0402	0.0520	0.0132	0.0339	0.0134	0.0181
평균듀레이션	5.3121	7.3522	1.3858	2.3205	0.9657	1.8261

그림3. 일일변동추이(채권종류)

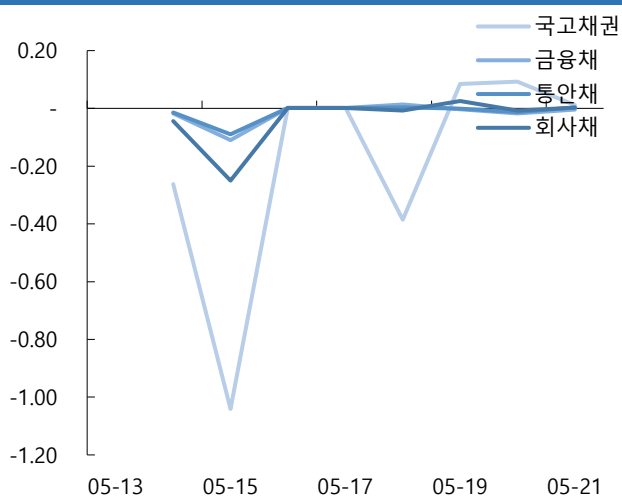

자료: KIS자산평가

그림4. 일일변동추이(잔존만기)

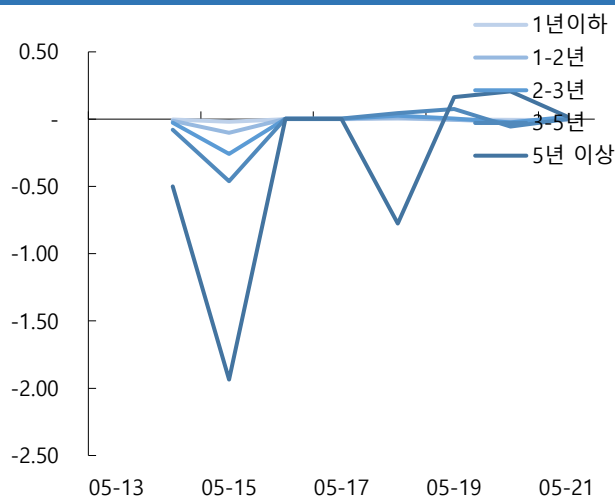

자료: KIS자산평가

그림5. 기간별수익률(채권종류)

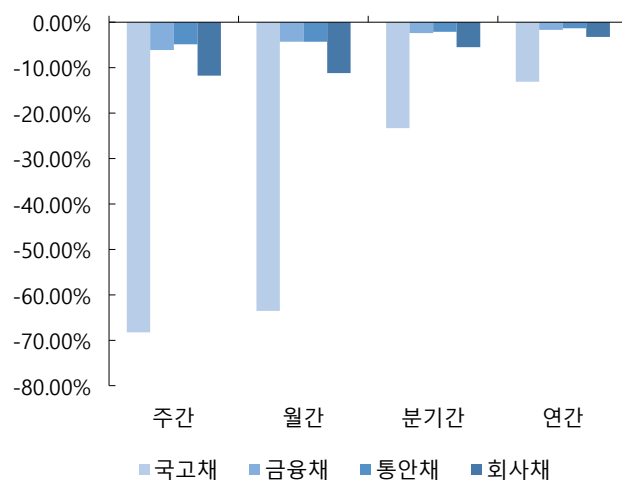

자료: KIS자산평가

그림6. 기간별수익률(잔존만기)

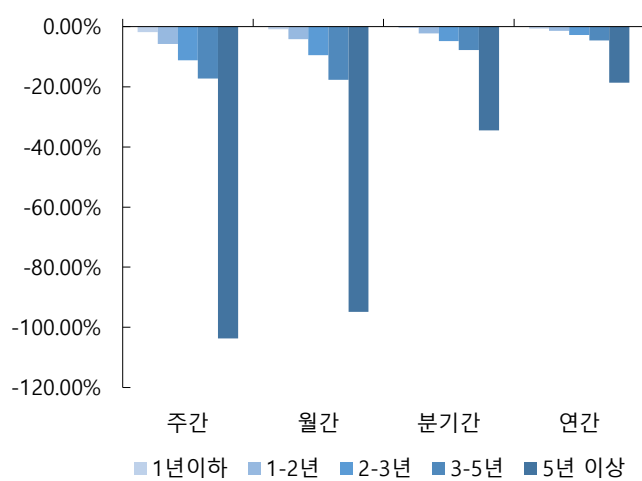

자료: KIS자산평가

표12. 기준물 단가 변화표 (매매일 : 2026/05/21)

종목명	금리	5/26	차이	5/27	차이	종목명	금리	5/26	차이	5/27	차이	종목명	금리	5/26	차이	5/27	차이	종목명	금리	5/26	차이	5/27	차이
통당	3.595	10,019		10,020		국고25-4	3.610	9,837		9,838		국고25-10	3.715	9,893		9,894		국고25-3	3.890	9,612		9,613	
	3.600	10,018	1	10,019	1		3.615	9,836	1	9,837	1		3.720	9,892	1	9,893	1		3.895	9,610	2	9,611	2
	3.605	10,017	1	10,018	1		3.620	9,835	1	9,836	1		3.725	9,891	1	9,892	1		3.900	9,608	2	9,609	2
	3.610	10,016	1	10,017	1		3.625	9,834	1	9,835	1		3.730	9,890	1	9,891	1		3.905	9,607	1	9,608	1
	3.615	10,015	1	10,016	1		3.630	9,833	1	9,834	1		3.735	9,889	1	9,890	1		3.910	9,605	2	9,606	2
	3.620	10,014	1	10,015	1		3.635	9,832	1	9,833	1		3.740	9,888	1	9,889	1		3.915	9,603	2	9,604	2
	3.625	10,013	1	10,014	1		3.640	9,831	1	9,832	1		3.745	9,886	2	9,887	2		3.920	9,602	1	9,603	1
	3.630	10,013	0	10,014	0		3.645	9,830	1	9,831	1		3.750	9,885	1	9,886	1		3.925	9,600	2	9,601	2
○ KIS 민평	3.635	10,012	1	10,013	1	○ KIS 민평	3.650	9,830	0	9,831	0	○ KIS 민평	3.755	9,884	1	9,885	1	○ KIS 민평	3.930	9,598	2	9,599	2
	3.640	10,011	1	10,012	1		3.655	9,829	1	9,830	1		3.760	9,883	1	9,884	1		3.935	9,597	1	9,598	1
	3.645	10,010	1	10,011	1		3.660	9,828	1	9,829	1		3.765	9,882	1	9,883	1		3.940	9,595	2	9,596	2
	3.650	10,009	1	10,010	1		3.665	9,827	1	9,828	1		3.770	9,880	2	9,881	2		3.945	9,593	2	9,594	2
	3.655	10,008	1	10,009	1		3.670	9,826	1	9,827	1		3.775	9,879	1	9,880	1		3.950	9,591	2	9,592	2
	3.660	10,007	1	10,008	1		3.675	9,825	1	9,826	1		3.780	9,878	1	9,879	1		3.955	9,590	1	9,591	1
	3.665	10,006	1	10,007	1		3.680	9,824	1	9,825	1		3.785	9,877	1	9,878	1		3.960	9,588	2	9,589	2
	3.670	10,005	1	10,006	1		3.685	9,823	1	9,824	1		3.790	9,876	1	9,877	1		3.965	9,586	2	9,587	2
	3.675	10,005	0	10,006	0		3.690	9,822	1	9,823	1		3.795	9,875	1	9,876	1		3.970	9,585	1	9,586	1

종목명	금리	5/26	차이	5/27	차이	종목명	금리	5/26	차이	5/27	차이	종목명	금리	5/26	차이	5/27	차이	종목명	금리	5/26	차이	5/27	차이
국고25-8	3.955	9,482		9,483		국고26-3	3.950	9,821		9,822		국고25-5	4.137	8,989		8,990		국고25-11	4.142	9,451		9,452	
	3.960	9,480	2	9,481	2		3.955	9,818	3	9,819	3		4.142	8,985	4	8,986	4		4.147	9,447	4	9,448	4
	3.965	9,478	2	9,479	2		3.960	9,816	2	9,817	2		4.147	8,982	3	8,983	3		4.152	9,444	3	9,445	3
	3.970	9,476	2	9,477	2		3.965	9,814	2	9,815	2		4.152	8,978	4	8,979	4		4.157	9,440	4	9,441	4
	3.975	9,474	2	9,475	2		3.970	9,812	2	9,813	2		4.157	8,975	3	8,976	3		4.162	9,436	4	9,437	4
	3.980	9,473	1	9,474	1		3.975	9,810	2	9,811	2		4.162	8,971	4	8,972	4		4.167	9,432	4	9,434	3
	3.985	9,471	2	9,472	2		3.980	9,808	2	9,809	2		4.167	8,968	3	8,969	3		4.172	9,429	3	9,430	4
	3.990	9,469	2	9,470	2		3.985	9,806	2	9,807	2		4.172	8,964	4	8,965	4		4.177	9,425	4	9,426	4
○ KIS 민평	3.995	9,467	2	9,468	2	○ KIS 민평	3.990	9,803	3	9,805	2	○ KIS 민평	4.177	8,961	3	8,962	3	○ KIS 민평	4.182	9,421	4	9,422	4
	4.000	9,465	2	9,466	2		3.995	9,801	2	9,802	3		4.182	8,957	4	8,958	4		4.187	9,418	3	9,419	3
	4.005	9,463	2	9,464	2		4.000	9,799	2	9,800	2		4.187	8,954	3	8,955	3		4.192	9,414	4	9,415	4
	4.010	9,461	2	9,462	2		4.005	9,797	2	9,798	2		4.192	8,951	3	8,952	3		4.197	9,410	4	9,411	4
	4.015	9,459	2	9,460	2		4.010	9,795	2	9,796	2		4.197	8,947	4	8,948	4		4.202	9,406	4	9,407	4
	4.020	9,457	2	9,458	2		4.015	9,793	2	9,794	2		4.202	8,944	3	8,945	3		4.207	9,403	3	9,404	3
	4.025	9,456	1	9,457	1		4.020	9,791	2	9,792	2		4.207	8,940	4	8,941	4		4.212	9,399	4	9,400	4
	4.030	9,454	2	9,455	2		4.025	9,789	2	9,790	2		4.212	8,937	3	8,938	3		4.217	9,395	4	9,396	4
	4.035	9,452	2	9,453	2		4.030	9,786	3	9,788	2		4.217	8,933	4	8,934	4		4.222	9,391	4	9,393	3

표13. KIS자산평가 최종호가집계표 (매매일 : 2026/05/21)

잔존만기			통안증권							국고채						예보채					
년	월	일	휴일	종목명	잔액(조)	만기일	전일	당일	등락	종목명	잔액(조)	만기일	전일	당일	등락	종목명	잔액(조)	만기일	전일	당일	등락
0	0	5		(할)통안DC026-0526-0910	0.5	26-05-26	2.570	2.570	0.000												
0	0	5		통안DC026-0526-0910	0.5	26-05-26	2.570	2.570	0.000												
0	0	7								재정2026-0080-0063	2.5	26-05-28	2.690	2.690	0.000						
0	0	12		(할)통안DC026-0602-0910	0.5	26-06-02	2.565	2.565	0.000												
0	0	12		통안DC026-0602-0910	0.5	26-06-02	2.565	2.565	0.000												
0	0	14								재정2026-0090-0063	2.5	26-06-04	2.690	2.690	0.000						
0	0	19		(할)통안DC026-0609-0910	0.5	26-06-09	2.555	2.555	0.000												
0	0	19		통안DC026-0609-0910	0.5	26-06-09	2.555	2.555	0.000												
0	0	20								국고01875-2606(국고16-3)	10.47	26-06-10	2.640	2.640	0.000						
0	0	20								외평채권02375-2606(25-6)	1.63	26-06-10	2.560	2.560	0.000						
0	0	20								국고03125-2606(국고23-4)	9.29	26-06-10	2.640	2.640	0.000						
0	0	21								재정2026-0100-0063	2.5	26-06-11	2.690	2.690	0.000						
0	0	26		(할)통안DC026-0616-0910	0.5	26-06-16	2.555	2.555	0.000												
0	0	26		통안DC026-0616-0910	0.5	26-06-16	2.555	2.555	0.000												
0	0	28								재정2026-0110-0063	2.5	26-06-18	2.670	2.670	0.000						
0	1	2		통안DC026-0623-0910	0.5	26-06-23	2.535	2.535	0.000												
0	1	2		(할)통안DC026-0623-0910	0.5	26-06-23	2.535	2.535	0.000												
0	1	4								재정2026-0120-0063	2.5	26-06-25	2.670	2.670	0.000						
0	1	9		(할)통안DC026-0630-0910	0.5	26-06-30	2.485	2.485	0.000												
0	1	9		통안DC026-0630-0910	0.5	26-06-30	2.485	2.485	0.000												
0	1	11		통안03200-2607-02	3.79	26-07-02	2.610	2.610	0.000	재정2026-0130-0063	2.5	26-07-02	2.670	2.670	0.000						
0	1	16		(할)통안DC026-0707-0910	0.5	26-07-07	2.520	2.520	0.000												
0	1	16		통안DC026-0707-0910	0.5	26-07-07	2.520	2.520	0.000												
0	1	18		통안02280-2607-01	0.78	26-07-09	2.650	2.650	0.000	재정2026-0140-0063	2.5	26-07-09	2.640	2.640	0.000						
0	1	19								외평채권02250-2607(25-7)	1.18	26-07-10	2.520	2.520	0.000						
0	1	23		(할)통안DC026-0714-0910	0.5	26-07-14	2.515	2.515	0.000												
0	1	23		통안DC026-0714-0910	0.5	26-07-14	2.515	2.515	0.000												
0	1	25								재정2026-0150-0063	2.5	26-07-16	2.710	2.710	0.000						
0	2	0		(할)통안DC026-0721-0910	0.5	26-07-21	2.500	2.500	0.000												
0	2	0		통안DC026-0721-0910	0.5	26-07-21	2.500	2.500	0.000												
0	2	2								재정2026-0160-0063	0	26-07-23	2.700	2.700	0.000						
0	2	7		(할)통안DC026-0728-0910	0.5	26-07-28	2.505	2.505	0.000												
0	2	7		통안DC026-0728-0910	0.5	26-07-28	2.505	2.505	0.000												
0	2	13		(할)통안DC026-0803-0910	0.6	26-08-03	2.525	2.525	0.000												

