

## PART 1 금리추이

**표1. 국내 금리 추이** (단위: %, bp)

| 국내금리   | 05/18 | 전일 대비 | 전월 대비 |
|--------|-------|-------|-------|
| 통안 2Y  | 3.622 | -0.5  | 19.7  |
| 국고 3Y  | 3.757 | -0.8  | 28.2  |
| 국고 10Y | 4.247 | 2.7   | 45.2  |
| 국고 30Y | 4.197 | 6.2   | 49.5  |
| CD 91D | 2.810 | 0.0   | -1.0  |
| CP 91D | 3.050 | 0.0   | -6.0  |
| Call   | 2.550 | 0.0   | 1.0   |

**표2. 해외 금리 추이** (단위: %, bp)

| 국내금리   | 05/18 | 전일 대비 | 전월 대비 |
|--------|-------|-------|-------|
| 미국 2Y  | 4.098 | 3.4   | 24.4  |
| 미국 5Y  | 4.281 | 7.7   | 27.0  |
| 미국 10Y | 4.617 | 8.1   | 24.0  |
| 독일 2Y  | 2.749 | 3.5   | 9.3   |
| 독일 10Y | 3.187 | 8.2   | 15.9  |
| 일본 10Y | 2.736 | 2.8   | 35.1  |
| 중국 10Y | 1.747 | -0.1  | -7.1  |

**표3. 크레딧 YTM** (단위: %, bp)

| 구분  |       | 금일 YTM (05/18) |       |       |       | 전일 대비 (05/15) |      |      |     |
|-----|-------|----------------|-------|-------|-------|---------------|------|------|-----|
|     |       | 1Y             | 3Y    | 5Y    | 10Y   | 1Y            | 3Y   | 5Y   | 10Y |
| 특수채 | AAA   | 3.224          | 4.012 | 4.203 | 4.446 | -1.5          | -0.8 | -1.3 | 2.7 |
| 은행채 | 산금/중금 | 3.210          | 3.959 | 4.217 | 4.600 | -1.5          | -0.8 | -1.3 | 2.7 |
|     | AAA   | 3.257          | 4.047 | 4.260 | 4.703 | -1.5          | -0.8 | -1.3 | 2.7 |
| 금융채 | AA+   | 3.425          | 4.254 | 4.387 | 5.629 | -2.0          | -1.3 | -1.3 | 2.7 |
|     | AA0   | 3.443          | 4.339 | 4.558 | 5.809 | -2.0          | -1.3 | -1.3 | 2.7 |
|     | AA-   | 3.516          | 4.423 | 4.649 | 6.016 | -2.0          | -1.3 | -1.3 | 2.7 |
| 회사채 | AAA   | 3.343          | 4.191 | 4.324 | 4.763 | -2.0          | -0.8 | -1.3 | 2.7 |
|     | AA+   | 3.441          | 4.291 | 4.420 | 5.056 | -2.0          | -0.8 | -1.3 | 2.7 |
|     | AA0   | 3.467          | 4.326 | 4.488 | 5.395 | -2.0          | -0.8 | -1.3 | 2.7 |
|     | AA-   | 3.505          | 4.370 | 4.589 | 5.761 | -2.0          | -0.8 | -1.3 | 2.7 |

**표4. 크레딧 스프레드** (단위: %, bp)

| 구분  |       | 금일 스프레드 (05/18) |       |       |       | 전일 대비 (05/15) |      |     |     |
|-----|-------|-----------------|-------|-------|-------|---------------|------|-----|-----|
|     |       | 1Y              | 3Y    | 5Y    | 10Y   | 1Y            | 3Y   | 5Y  | 10Y |
| 특수채 | AAA   | 0.354           | 0.255 | 0.211 | 0.199 | 0.5           | 0.0  | 0.0 | 0.0 |
| 은행채 | 산금/중금 | 0.340           | 0.202 | 0.225 | 0.353 | 0.5           | 0.0  | 0.0 | 0.0 |
|     | AAA   | 0.387           | 0.290 | 0.268 | 0.456 | 0.5           | 0.0  | 0.0 | 0.0 |
| 금융채 | AA+   | 0.555           | 0.497 | 0.395 | 1.382 | 0.0           | -0.5 | 0.0 | 0.0 |
|     | AA0   | 0.573           | 0.582 | 0.566 | 1.562 | 0.0           | -0.5 | 0.0 | 0.0 |
|     | AA-   | 0.646           | 0.666 | 0.657 | 1.769 | 0.0           | -0.5 | 0.0 | 0.0 |
| 회사채 | AAA   | 0.473           | 0.434 | 0.332 | 0.516 | 0.0           | 0.0  | 0.0 | 0.0 |
|     | AA+   | 0.571           | 0.534 | 0.428 | 0.809 | 0.0           | 0.0  | 0.0 | 0.0 |
|     | AA0   | 0.597           | 0.569 | 0.496 | 1.148 | 0.0           | 0.0  | 0.0 | 0.0 |
|     | AA-   | 0.635           | 0.613 | 0.597 | 1.514 | 0.0           | 0.0  | 0.0 | 0.0 |

**표5. CD/CP YTM**

(단위: %, bp)

| 구분 |     | 금일 YTM (05/18) |      |      |      |      | 전일 대비 (05/15) |     |     |     |     |
|----|-----|----------------|------|------|------|------|---------------|-----|-----|-----|-----|
|    |     | 7D             | 1M   | 3M   | 6M   | 1Y   | 7D            | 1M  | 3M  | 6M  | 1Y  |
| CD | AAA | 2.59           | 2.70 | 2.81 | 2.83 | 2.83 | 0.0           | 0.0 | 0.0 | 0.0 | 0.0 |
|    | AA+ | 2.62           | 2.74 | 2.84 | 2.89 | 2.94 | 0.0           | 0.0 | 0.0 | 0.0 | 0.0 |
| CP | A1  | 2.71           | 2.85 | 3.05 | 3.13 | 3.15 | 0.0           | 0.0 | 0.0 | 0.0 | 0.0 |
|    | A2+ | 2.80           | 2.95 | 3.15 | 3.26 | 3.29 | 0.0           | 0.0 | 0.0 | 0.0 | 0.0 |
|    | A3+ | 2.88           | 3.10 | 3.34 | 3.46 | 3.52 | 0.0           | 0.0 | 0.0 | 0.0 | 0.0 |

**PART 2 발행.만기/유통**
**표6. 금일 발행 내역**

(단위: %, 억원)

| 섹터  | 종목명                     | 발행일        | 만기일        | 만기    | 이자지급 | 쿠폰    | 발행 SP    | 발행액   | ESG* | 등급  |
|-----|-------------------------|------------|------------|-------|------|-------|----------|-------|------|-----|
| 국고채 | 국고채원금00000-3606(26-6)   | 2026-05-18 | 2036-06-10 | 10.06 | 할인   | 0.000 | -        | -     |      |     |
| 특수채 | 주택금융공사279(변)(사)         | 2026-05-18 | 2027-05-18 | 1     | FRN  | 2.880 | -        | 1,900 | S    | AAA |
| 특수채 | 광해광업공단27                | 2026-05-18 | 2028-05-18 | 2     | 이표   | 3.891 | 민평+4.0bp | 1,200 |      | AAA |
| 은행채 | 기업은행(변)2605이1A-18       | 2026-05-18 | 2027-05-18 | 1     | FRN  | 2.880 | -        | 2,300 |      | AAA |
| 은행채 | 기업은행(신)2605이2A-18       | 2026-05-18 | 2028-05-18 | 2     | 이표   | 3.760 | 민평+1.1bp | 2,500 |      | AAA |
| 은행채 | 산금26변이0011-0518-1M      | 2026-05-18 | 2027-04-18 | 0.92  | FRN  | 2.860 | -        | 2,400 |      | AAA |
| 은행채 | 한국수출입금융2605사-이표-92      | 2026-05-18 | 2026-08-18 | 0.25  | 이표   | 2.720 | 민평-4.6bp | 2,000 |      | AAA |
| 은행채 | 수산금융채권(은행)26-5이(변)12-18 | 2026-05-18 | 2027-05-18 | 1     | FRN  | 2.890 | -        | 1,600 |      | AAA |

\*ESG : 녹색(Green), 사회(Social), 지배구조(Governance)

주) 선매출채권, ABS, 주관채, 파생상품 제외

**표7. 만기 현황 (T+7)**

(단위: %, 억원)

| 섹터  | 종목명              | 발행일        | 만기일        | 만기   | 이자지급 | 쿠폰   | 발행액   | ESG* | 등급  |
|-----|------------------|------------|------------|------|------|------|-------|------|-----|
| 특수채 | 서울주택도시개발공사176    | 2024-05-29 | 2026-05-29 | 2    | 이표   | 3.58 | 1,300 |      | AAA |
| 은행채 | 신한은행29-10-할-7M-A | 2025-10-29 | 2026-05-29 | 0.58 | 할인   | 2.6  | 1,000 |      | AAA |
| 특수채 | 서울주택도시개발공사176    | 2024-05-29 | 2026-05-29 | 2    | 이표   | 3.58 | 1,300 |      | AAA |

\*ESG : 녹색(Green), 사회(Social), 지배구조(Governance)

주) 선매출채권, ABS, 주관채, 파생상품 제외

|     |               |            |            |      |    |       |       |   |     |
|-----|---------------|------------|------------|------|----|-------|-------|---|-----|
| 금융채 | 삼성카드2508      | 2021-04-29 | 2026-05-29 | 5.08 | 이표 | 1.831 | 800   |   | AA+ |
| 금융채 | 산은캐피탈736      | 2024-05-30 | 2026-05-29 | 2    | 이표 | 3.783 | 500   |   | AA- |
| 금융채 | 우리금융캐피탈502-2  | 2024-05-29 | 2026-05-29 | 2    | 이표 | 3.83  | 1,000 |   | AA- |
| 금융채 | 우리금융캐피탈509-3  | 2024-08-29 | 2026-05-29 | 1.75 | 이표 | 3.592 | 100   |   | AA- |
| 금융채 | JB 우리캐피탈511-3 | 2024-05-30 | 2026-05-29 | 2    | 이표 | 3.912 | 600   |   | AA- |
| 금융채 | 아이비케이캐피탈316-1 | 2024-10-30 | 2026-05-29 | 1.58 | 이표 | 3.329 | 200   |   | AA- |
| 금융채 | 미래에셋캐피탈105-1  | 2024-05-29 | 2026-05-29 | 2    | 이표 | 4.002 | 100   |   | AA- |
| 금융채 | 현대커머셜519-1    | 2024-05-31 | 2026-05-29 | 1.99 | 이표 | 3.815 | 300   |   | AA- |
| 금융채 | 아이엠캐피탈109-2   | 2023-11-29 | 2026-05-29 | 2.5  | 이표 | 5.319 | 400   |   | AA- |
| 금융채 | 알씨아이파이낸셜116   | 2023-05-30 | 2026-05-29 | 3    | 이표 | 5.239 | 300   |   | A+  |
| 금융채 | 한국캐피탈500-3    | 2023-05-30 | 2026-05-29 | 3    | 이표 | 6.147 | 100   |   | A0  |
| 금융채 | 애규온캐피탈235-1   | 2024-11-29 | 2026-05-29 | 1.5  | 이표 | 4.857 | 100   |   | A0  |
| 회사채 | 한국남동발전59-1(녹) | 2024-05-30 | 2026-05-29 | 2    | 이표 | 3.544 | 700   | E | AAA |
| 회사채 | 키움증권10-1      | 2024-05-29 | 2026-05-29 | 2    | 이표 | 3.82  | 400   |   | AA0 |
| 회사채 | 케이씨씨75-1      | 2023-05-31 | 2026-05-29 | 2.99 | 이표 | 4.574 | 2,750 |   | AA- |
| 회사채 | 한화에너지23-1     | 2024-05-30 | 2026-05-29 | 2    | 이표 | 3.978 | 900   |   | A+  |
| 회사채 | 롯데글로벌로지스50-2  | 2021-05-31 | 2026-05-29 | 4.99 | 이표 | 2.779 | 450   |   | A0  |

|     |             |            |            |   |    |       |     |  |    |
|-----|-------------|------------|------------|---|----|-------|-----|--|----|
| 회사채 | 키움에프앤아이4-2  | 2024-05-30 | 2026-05-29 | 2 | 이표 | 4.682 | 680 |  | A0 |
| 회사채 | 이지스자산운용24-1 | 2025-05-29 | 2026-05-29 | 1 | 이표 | 5.455 | 360 |  | A- |

**표8. 섹터별 당일 유통 랭킹 TOP 3**

(단위: 억원)

| 섹터   | 종목코드         | 종목명                   | 거래량    |
|------|--------------|-----------------------|--------|
| 국고채  | KR103502GFC1 | 국고03250-3512(국고25-11) | 61,015 |
| 국고채  | KR103503GG60 | 국고04250-3606(국고26-6)  | 30,280 |
| 국고채  | KR103501GFC3 | 국고02750-2812(국고25-10) | 29,753 |
| 지역개발 | KR2022022G41 | 충남지역개발26-04           | 102    |
| 지역개발 | KR2001024G50 | 서울도시철도26-05           | 65     |
| 지역개발 | KR2044022G52 | 경기지역개발26-05           | 34     |
| 특수채  | KR356402GG58 | 광해광업공단27              | 2,900  |
| 특수채  | KR353601GD57 | 경기주택도시공사23-05-58      | 1,500  |
| 특수채  | KR353602GE55 | 경기주택도시공사24-05-76      | 1,100  |
| 통안채  | KR310103AG53 | 통안DC026-0818-0910     | 8,300  |
| 통안채  | KR310101GG42 | 통안03420-2804-02       | 6,500  |
| 통안채  | KR310101GF76 | 통안02400-2707-02       | 1,800  |
| 은행채  | KR380808GG58 | 한국수출입금융2605사-이표-92    | 10,000 |
| 은행채  | KR310514GG50 | 기업은행(신)2605이2A-18     | 4,600  |
| 은행채  | KR310502AFC3 | 기업은행(단)2512할274A-17   | 2,400  |
| 금융채  | KR6205491F33 | 하나카드277-1             | 2,200  |
| 금융채  | KR6032712F91 | 신한카드2272-2            | 1,600  |
| 금융채  | KR602196AG28 | 케이비캐피탈577-4           | 1,600  |
| 회사채  | KR6055553970 | 신한금융지주128-3           | 600    |
| 회사채  | KR6034731D54 | SK307-1               | 600    |
| 회사채  | KR6034731FB7 | SK317-1               | 500    |

주) 옵션, FRN, 파생상품 제외

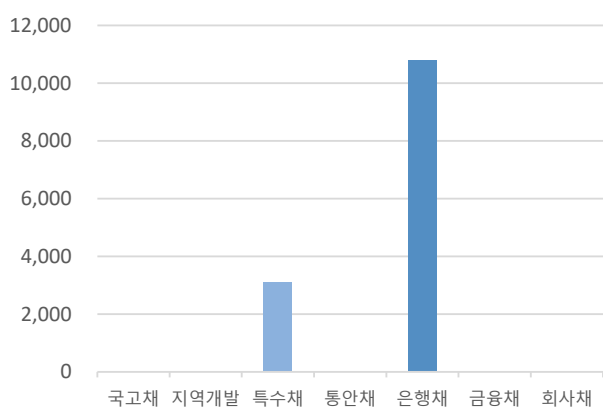
**그림1. 크레딧 섹터별 당일 발행액** (단위: 억원)

자료: KIS자산평가

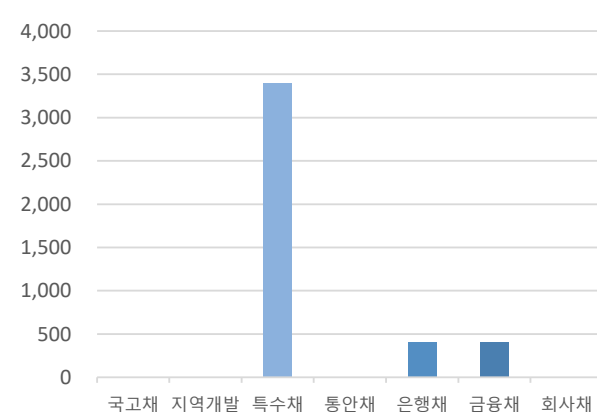
**그림2. 크레딧 섹터별 당일 만기액** (단위: 억원)

자료: KIS자산평가

PART 3 주요채권지수

표9. 주요채권지수

| 구분     | 한경- KIS-Reuters |          |          |          | KOB130   | KOB120   |
|--------|-----------------|----------|----------|----------|----------|----------|
|        | 종합              | 국공채      | 금융채      | 회사채      |          |          |
| 당일지수   | 270.1946        | 269.4304 | 261.1102 | 306.1420 | 239.1210 | 254.2612 |
| 전일대비   | -0.5154         | -0.8308  | 0.0572   | 0.0155   | 0.0329   | 0.0515   |
| 평균듀레이션 | 5.2936          | 7.3421   | 1.3794   | 2.3233   | 0.9737   | 1.8338   |

그림3. 일일변동추이(채권종류)

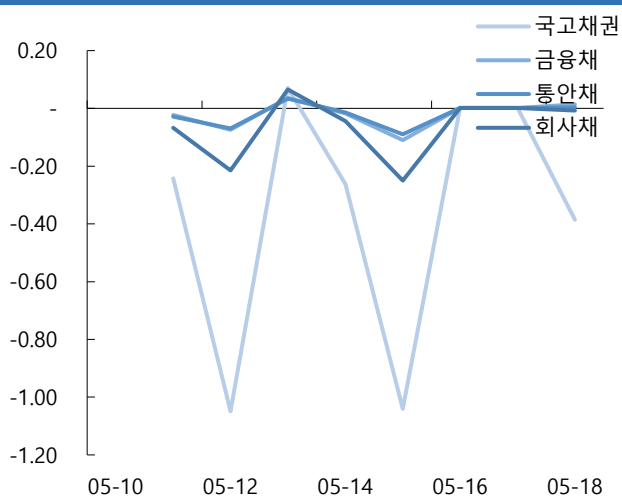

자료: KIS자산평가

그림4. 일일변동추이(잔존만기)

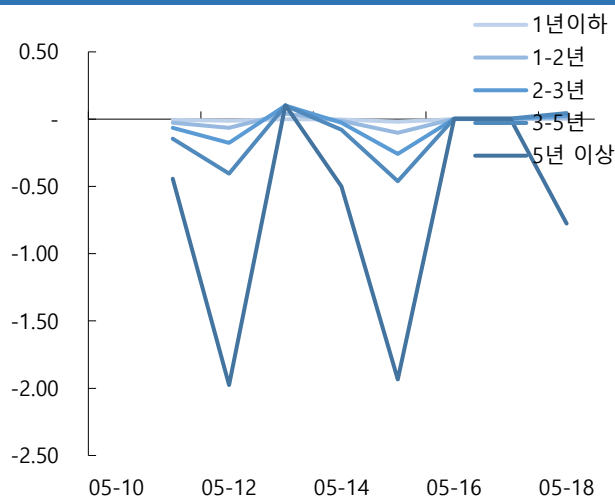

자료: KIS자산평가

그림5. 기간별수익률(채권종류)

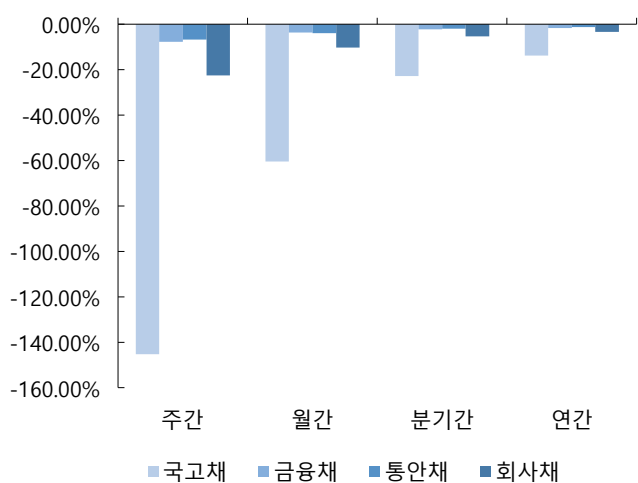

자료: KIS자산평가

그림6. 기간별수익률(잔존만기)

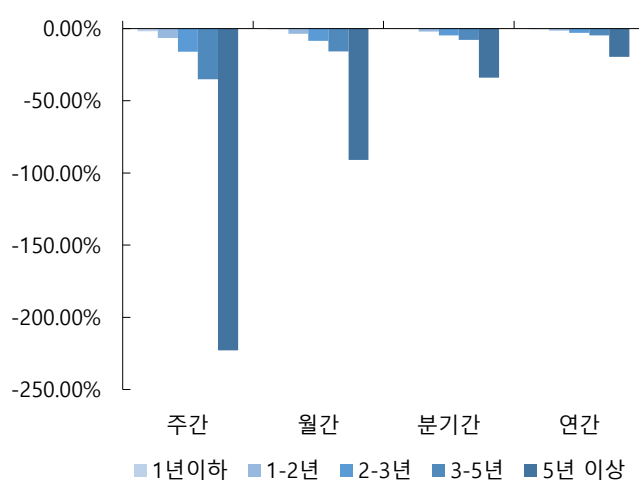

자료: KIS자산평가

**표12. 기준물 단가 변화표 (매매일 : 2026/05/18)**

| 종목명      | 금리    | 5/20   | 차이 | 5/21   | 차이 | 종목명      | 금리    | 5/20  | 차이 | 5/21  | 차이 | 종목명      | 금리    | 5/20  | 차이 | 5/21  | 차이 | 종목명      | 금리    | 5/20  | 차이 | 5/21  | 차이 |
|----------|-------|--------|----|--------|----|----------|-------|-------|----|-------|----|----------|-------|-------|----|-------|----|----------|-------|-------|----|-------|----|
| 통당       | 3.582 | 10,015 |    | 10,016 |    | 국고25-4   | 3.610 | 9,831 |    | 9,832 |    | 국고25-10  | 3.717 | 9,887 |    | 9,888 |    | 국고25-3   | 3.892 | 9,605 |    | 9,606 |    |
|          | 3.587 | 10,014 | 1  | 10,015 | 1  |          | 3.615 | 9,830 | 1  | 9,831 | 1  |          | 3.722 | 9,886 | 1  | 9,887 | 1  |          | 3.897 | 9,603 | 2  | 9,604 | 2  |
|          | 3.592 | 10,013 | 1  | 10,014 | 1  |          | 3.620 | 9,829 | 1  | 9,830 | 1  |          | 3.727 | 9,885 | 1  | 9,886 | 1  |          | 3.902 | 9,602 | 1  | 9,603 | 1  |
|          | 3.597 | 10,013 | 0  | 10,014 | 0  |          | 3.625 | 9,828 | 1  | 9,829 | 1  |          | 3.732 | 9,883 | 2  | 9,884 | 2  |          | 3.907 | 9,600 | 2  | 9,601 | 2  |
|          | 3.602 | 10,012 | 1  | 10,013 | 1  |          | 3.630 | 9,828 | 0  | 9,828 | 1  |          | 3.737 | 9,882 | 1  | 9,883 | 1  |          | 3.912 | 9,598 | 2  | 9,599 | 2  |
|          | 3.607 | 10,011 | 1  | 10,012 | 1  |          | 3.635 | 9,827 | 1  | 9,828 | 0  |          | 3.742 | 9,881 | 1  | 9,882 | 1  |          | 3.917 | 9,597 | 1  | 9,598 | 1  |
|          | 3.612 | 10,010 | 1  | 10,011 | 1  |          | 3.640 | 9,826 | 1  | 9,827 | 1  |          | 3.747 | 9,880 | 1  | 9,881 | 1  |          | 3.922 | 9,595 | 2  | 9,596 | 2  |
|          | 3.617 | 10,009 | 1  | 10,010 | 1  |          | 3.645 | 9,825 | 1  | 9,826 | 1  |          | 3.752 | 9,879 | 1  | 9,880 | 1  |          | 3.927 | 9,593 | 2  | 9,594 | 2  |
| ○ KIS 민평 | 3.622 | 10,008 | 1  | 10,009 | 1  | ○ KIS 민평 | 3.650 | 9,824 | 1  | 9,825 | 1  | ○ KIS 민평 | 3.757 | 9,877 | 2  | 9,878 | 2  | ○ KIS 민평 | 3.932 | 9,591 | 2  | 9,592 | 2  |
|          | 3.627 | 10,007 | 1  | 10,008 | 1  |          | 3.655 | 9,823 | 1  | 9,824 | 1  |          | 3.762 | 9,876 | 1  | 9,877 | 1  |          | 3.937 | 9,590 | 1  | 9,591 | 1  |
|          | 3.632 | 10,006 | 1  | 10,007 | 1  |          | 3.660 | 9,822 | 1  | 9,823 | 1  |          | 3.767 | 9,875 | 1  | 9,876 | 1  |          | 3.942 | 9,588 | 2  | 9,589 | 2  |
|          | 3.637 | 10,005 | 1  | 10,006 | 1  |          | 3.665 | 9,821 | 1  | 9,822 | 1  |          | 3.772 | 9,874 | 1  | 9,875 | 1  |          | 3.947 | 9,586 | 2  | 9,587 | 2  |
|          | 3.642 | 10,004 | 1  | 10,005 | 1  |          | 3.670 | 9,820 | 1  | 9,821 | 1  |          | 3.777 | 9,873 | 1  | 9,874 | 1  |          | 3.952 | 9,585 | 1  | 9,586 | 1  |
|          | 3.647 | 10,004 | 0  | 10,005 | 0  |          | 3.675 | 9,819 | 1  | 9,820 | 1  |          | 3.782 | 9,871 | 2  | 9,872 | 2  |          | 3.957 | 9,583 | 2  | 9,584 | 2  |
|          | 3.652 | 10,003 | 1  | 10,004 | 1  |          | 3.680 | 9,818 | 1  | 9,819 | 1  |          | 3.787 | 9,870 | 1  | 9,871 | 1  |          | 3.962 | 9,581 | 2  | 9,582 | 2  |
|          | 3.657 | 10,002 | 1  | 10,003 | 1  |          | 3.685 | 9,817 | 1  | 9,818 | 1  |          | 3.792 | 9,869 | 1  | 9,870 | 1  |          | 3.967 | 9,580 | 1  | 9,581 | 1  |
|          | 3.662 | 10,001 | 1  | 10,002 | 1  |          | 3.690 | 9,816 | 1  | 9,817 | 1  |          | 3.797 | 9,868 | 1  | 9,869 | 1  |          | 3.972 | 9,578 | 2  | 9,579 | 2  |

| 종목명      | 금리    | 5/20  | 차이 | 5/21  | 차이 | 종목명      | 금리    | 5/20  | 차이 | 5/21  | 차이 | 종목명      | 금리    | 5/20  | 차이 | 5/21  | 차이 | 종목명      | 금리    | 5/20  | 차이 | 5/21  | 차이 |
|----------|-------|-------|----|-------|----|----------|-------|-------|----|-------|----|----------|-------|-------|----|-------|----|----------|-------|-------|----|-------|----|
| 국고25-8   | 3.960 | 9,474 |    | 9,475 |    | 국고26-3   | 3.952 | 9,813 |    | 9,814 |    | 국고25-5   | 4.197 | 8,941 |    | 8,942 |    | 국고25-11  | 4.207 | 9,396 |    | 9,397 |    |
|          | 3.965 | 9,472 | 2  | 9,473 | 2  |          | 3.957 | 9,811 | 2  | 9,812 | 2  |          | 4.202 | 8,937 | 4  | 8,938 | 4  |          | 4.212 | 9,392 | 4  | 9,393 | 4  |
|          | 3.970 | 9,470 | 2  | 9,471 | 2  |          | 3.962 | 9,809 | 2  | 9,810 | 2  |          | 4.207 | 8,934 | 3  | 8,935 | 3  |          | 4.217 | 9,389 | 3  | 9,390 | 3  |
|          | 3.975 | 9,468 | 2  | 9,469 | 2  |          | 3.967 | 9,807 | 2  | 9,808 | 2  |          | 4.212 | 8,930 | 4  | 8,931 | 4  |          | 4.222 | 9,385 | 4  | 9,386 | 4  |
|          | 3.980 | 9,466 | 2  | 9,467 | 2  |          | 3.972 | 9,805 | 2  | 9,806 | 2  |          | 4.217 | 8,927 | 3  | 8,928 | 3  |          | 4.227 | 9,381 | 4  | 9,382 | 4  |
|          | 3.985 | 9,465 | 1  | 9,466 | 1  |          | 3.977 | 9,803 | 2  | 9,804 | 2  |          | 4.222 | 8,924 | 3  | 8,925 | 3  |          | 4.232 | 9,377 | 4  | 9,379 | 3  |
|          | 3.990 | 9,463 | 2  | 9,464 | 2  |          | 3.982 | 9,801 | 2  | 9,802 | 2  |          | 4.227 | 8,920 | 4  | 8,921 | 4  |          | 4.237 | 9,374 | 3  | 9,375 | 4  |
|          | 3.995 | 9,461 | 2  | 9,462 | 2  |          | 3.987 | 9,798 | 3  | 9,799 | 3  |          | 4.232 | 8,917 | 3  | 8,918 | 3  |          | 4.242 | 9,370 | 4  | 9,371 | 4  |
| ○ KIS 민평 | 4.000 | 9,459 | 2  | 9,460 | 2  | ○ KIS 민평 | 3.992 | 9,796 | 2  | 9,797 | 2  | ○ KIS 민평 | 4.237 | 8,913 | 4  | 8,914 | 4  | ○ KIS 민평 | 4.247 | 9,366 | 4  | 9,367 | 4  |
|          | 4.005 | 9,457 | 2  | 9,458 | 2  |          | 3.997 | 9,794 | 2  | 9,795 | 2  |          | 4.242 | 8,910 | 3  | 8,911 | 3  |          | 4.252 | 9,363 | 3  | 9,364 | 3  |
|          | 4.010 | 9,455 | 2  | 9,456 | 2  |          | 4.002 | 9,792 | 2  | 9,793 | 2  |          | 4.247 | 8,906 | 4  | 8,907 | 4  |          | 4.257 | 9,359 | 4  | 9,360 | 4  |
|          | 4.015 | 9,453 | 2  | 9,454 | 2  |          | 4.007 | 9,790 | 2  | 9,791 | 2  |          | 4.252 | 8,903 | 3  | 8,904 | 3  |          | 4.262 | 9,355 | 4  | 9,356 | 4  |
|          | 4.020 | 9,451 | 2  | 9,452 | 2  |          | 4.012 | 9,788 | 2  | 9,789 | 2  |          | 4.257 | 8,899 | 4  | 8,900 | 4  |          | 4.267 | 9,351 | 4  | 9,353 | 3  |
|          | 4.025 | 9,449 | 2  | 9,450 | 2  |          | 4.017 | 9,786 | 2  | 9,787 | 2  |          | 4.262 | 8,896 | 3  | 8,897 | 3  |          | 4.272 | 9,348 | 3  | 9,349 | 4  |
|          | 4.030 | 9,448 | 1  | 9,449 | 1  |          | 4.022 | 9,784 | 2  | 9,785 | 2  |          | 4.267 | 8,892 | 4  | 8,893 | 4  |          | 4.277 | 9,344 | 4  | 9,345 | 4  |
|          | 4.035 | 9,446 | 2  | 9,447 | 2  |          | 4.027 | 9,781 | 3  | 9,782 | 3  |          | 4.272 | 8,889 | 3  | 8,890 | 3  |          | 4.282 | 9,340 | 4  | 9,341 | 4  |
|          | 4.040 | 9,444 | 2  | 9,445 | 2  |          | 4.032 | 9,779 | 2  | 9,780 | 2  |          | 4.277 | 8,885 | 4  | 8,886 | 4  |          | 4.287 | 9,337 | 3  | 9,338 | 3  |

**표13. KIS자산평가 최종호가집계표 (매매일 : 2026/05/18)**

| 잔존만기 |   |    | 통안증권 |                      |       |          |       |       | 국고채   |                      |       |          |       |       | 예보채   |     |       |     |    |    |    |
|------|---|----|------|----------------------|-------|----------|-------|-------|-------|----------------------|-------|----------|-------|-------|-------|-----|-------|-----|----|----|----|
| 년    | 월 | 일  | 휴일   | 종목명                  | 잔액(조) | 만기일      | 전일    | 당일    | 등락    | 종목명                  | 잔액(조) | 만기일      | 전일    | 당일    | 등락    | 종목명 | 잔액(조) | 만기일 | 전일 | 당일 | 등락 |
| 0    | 0 | 3  |      |                      |       |          |       |       |       | 재정2026-0070-0063     | 0     | 26-05-21 | 2.710 | 2.710 | 0.000 |     |       |     |    |    |    |
| 0    | 0 | 8  |      | 통안DC026-0526-0910    | 0.5   | 26-05-26 | 2.570 | 2.570 | 0.000 |                      |       |          |       |       |       |     |       |     |    |    |    |
| 0    | 0 | 8  |      | (할)통안DC026-0526-0910 | 0.5   | 26-05-26 | 2.570 | 2.570 | 0.000 |                      |       |          |       |       |       |     |       |     |    |    |    |
| 0    | 0 | 10 |      |                      |       |          |       |       |       | 재정2026-0080-0063     | 2.5   | 26-05-28 | 2.690 | 2.690 | 0.000 |     |       |     |    |    |    |
| 0    | 0 | 15 |      | (할)통안DC026-0602-0910 | 0.5   | 26-06-02 | 2.565 | 2.565 | 0.000 |                      |       |          |       |       |       |     |       |     |    |    |    |
| 0    | 0 | 15 |      | 통안DC026-0602-0910    | 0.5   | 26-06-02 | 2.565 | 2.565 | 0.000 |                      |       |          |       |       |       |     |       |     |    |    |    |
| 0    | 0 | 17 |      |                      |       |          |       |       |       | 재정2026-0090-0063     | 2.5   | 26-06-04 | 2.690 | 2.690 | 0.000 |     |       |     |    |    |    |
| 0    | 0 | 22 |      | 통안DC026-0609-0910    | 0.5   | 26-06-09 | 2.555 | 2.555 | 0.000 |                      |       |          |       |       |       |     |       |     |    |    |    |
| 0    | 0 | 22 |      | (할)통안DC026-0609-0910 | 0.5   | 26-06-09 | 2.555 | 2.555 | 0.000 |                      |       |          |       |       |       |     |       |     |    |    |    |
| 0    | 0 | 23 |      |                      |       |          |       |       |       | 국고01875-2606(국고16-3) | 10.47 | 26-06-10 | 2.640 | 2.640 | 0.000 |     |       |     |    |    |    |
| 0    | 0 | 23 |      |                      |       |          |       |       |       | 국고03125-2606(국고23-4) | 9.29  | 26-06-10 | 2.640 | 2.640 | 0.000 |     |       |     |    |    |    |
| 0    | 0 | 23 |      |                      |       |          |       |       |       | 외평채권02375-2606(25-6) | 1.63  | 26-06-10 | 2.560 | 2.560 | 0.000 |     |       |     |    |    |    |
| 0    | 0 | 24 |      |                      |       |          |       |       |       | 재정2026-0100-0063     | 2.5   | 26-06-11 | 2.690 | 2.690 | 0.000 |     |       |     |    |    |    |
| 0    | 0 | 29 |      | (할)통안DC026-0616-0910 | 0.5   | 26-06-16 | 2.555 | 2.555 | 0.000 |                      |       |          |       |       |       |     |       |     |    |    |    |
| 0    | 0 | 29 |      | 통안DC026-0616-0910    | 0.5   | 26-06-16 | 2.555 | 2.555 | 0.000 |                      |       |          |       |       |       |     |       |     |    |    |    |
| 0    | 1 | 0  |      |                      |       |          |       |       |       | 재정2026-0110-0063     | 2.5   | 26-06-18 | 2.670 | 2.670 | 0.000 |     |       |     |    |    |    |
| 0    | 1 | 5  |      | 통안DC026-0623-0910    | 0.5   | 26-06-23 | 2.535 | 2.535 | 0.000 |                      |       |          |       |       |       |     |       |     |    |    |    |
| 0    | 1 | 5  |      | (할)통안DC026-0623-0910 | 0.5   | 26-06-23 | 2.535 | 2.535 | 0.000 |                      |       |          |       |       |       |     |       |     |    |    |    |
| 0    | 1 | 7  |      |                      |       |          |       |       |       | 재정2026-0120-0063     | 2.5   | 26-06-25 | 2.670 | 2.670 | 0.000 |     |       |     |    |    |    |
| 0    | 1 | 12 |      | 통안DC026-0630-0910    | 0.5   | 26-06-30 | 2.485 | 2.485 | 0.000 |                      |       |          |       |       |       |     |       |     |    |    |    |
| 0    | 1 | 12 |      | (할)통안DC026-0630-0910 | 0.5   | 26-06-30 | 2.485 | 2.485 | 0.000 |                      |       |          |       |       |       |     |       |     |    |    |    |
| 0    | 1 | 14 |      | 통안03200-2607-02      | 3.79  | 26-07-02 | 2.610 | 2.610 | 0.000 | 재정2026-0130-0063     | 2.5   | 26-07-02 | 2.670 | 2.670 | 0.000 |     |       |     |    |    |    |
| 0    | 1 | 19 |      | (할)통안DC026-0707-0910 | 0.5   | 26-07-07 | 2.520 | 2.520 | 0.000 |                      |       |          |       |       |       |     |       |     |    |    |    |
| 0    | 1 | 19 |      | 통안DC026-0707-0910    | 0.5   | 26-07-07 | 2.520 | 2.520 | 0.000 |                      |       |          |       |       |       |     |       |     |    |    |    |
| 0    | 1 | 21 |      | 통안02280-2607-01      | 0.78  | 26-07-09 | 2.650 | 2.650 | 0.000 | 재정2026-0140-0063     | 2.5   | 26-07-09 | 2.640 | 2.640 | 0.000 |     |       |     |    |    |    |
| 0    | 1 | 22 |      |                      |       |          |       |       |       | 외평채권02250-2607(25-7) | 1.18  | 26-07-10 | 2.520 | 2.520 | 0.000 |     |       |     |    |    |    |
| 0    | 1 | 26 |      | 통안DC026-0714-0910    | 0.5   | 26-07-14 | 2.515 | 2.515 | 0.000 |                      |       |          |       |       |       |     |       |     |    |    |    |
| 0    | 1 | 26 |      | (할)통안DC026-0714-0910 | 0.5   | 26-07-14 | 2.515 | 2.515 | 0.000 |                      |       |          |       |       |       |     |       |     |    |    |    |
| 0    | 1 | 28 |      |                      |       |          |       |       |       | 재정2026-0150-0063     | 2.5   | 26-07-16 | 2.710 | 2.710 | 0.000 |     |       |     |    |    |    |
| 0    | 2 | 3  |      | (할)통안DC026-0721-0910 | 0.5   | 26-07-21 | 2.500 | 2.500 | 0.000 |                      |       |          |       |       |       |     |       |     |    |    |    |
| 0    | 2 | 3  |      | 통안DC026-0721-0910    | 0.5   | 26-07-21 | 2.500 | 2.500 | 0.000 |                      |       |          |       |       |       |     |       |     |    |    |    |
| 0    | 2 | 10 |      | (할)통안DC026-0728-0910 | 0.5   | 26-07-28 | 2.505 | 2.505 | 0.000 |                      |       |          |       |       |       |     |       |     |    |    |    |
| 0    | 2 | 10 |      | 통안DC026-0728-0910    | 0.5   | 26-07-28 | 2.505 | 2.505 | 0.000 |                      |       |          |       |       |       |     |       |     |    |    |    |
| 0    | 2 | 16 |      | (할)통안DC026-0803-0910 | 0.6   | 26-08-03 | 2.525 | 2.525 | 0.000 |                      |       |          |       |       |       |     |       |     |    |    |    |







|    |   |    |     | 25Y |  |  |  |  | 25Y                   |       |          | 4.175 | 4.235 | 0.060 | 25Y |  |  | 4.352 | 4.412 | 0.060 |
|----|---|----|-----|-----|--|--|--|--|-----------------------|-------|----------|-------|-------|-------|-----|--|--|-------|-------|-------|
| 25 | 9 | 21 | 일+1 |     |  |  |  |  | 국고02500-5203(국고22-2)  | 28.4  | 52-03-10 | 4.185 | 4.247 | 0.062 |     |  |  |       |       |       |
| 26 | 3 | 23 |     |     |  |  |  |  | 국고03125-5209(국고22-9)  | 16.69 | 52-09-10 | 4.175 | 4.237 | 0.062 |     |  |  |       |       |       |
| 26 | 9 | 20 |     |     |  |  |  |  | 국고03250-5303(국고23-2)  | 29.21 | 53-03-10 | 4.175 | 4.237 | 0.062 |     |  |  |       |       |       |
| 27 | 3 | 23 |     |     |  |  |  |  | 국고03625-5309(국고23-7)  | 19.13 | 53-09-10 | 4.180 | 4.242 | 0.062 |     |  |  |       |       |       |
| 27 | 9 | 20 |     |     |  |  |  |  | 국고03250-5403(국고24-2)  | 30.24 | 54-03-10 | 4.147 | 4.210 | 0.063 |     |  |  |       |       |       |
| 28 | 3 | 23 |     |     |  |  |  |  | 국고02750-5409(국고24-8)  | 20.86 | 54-09-10 | 4.145 | 4.207 | 0.062 |     |  |  |       |       |       |
| 28 | 9 | 20 |     |     |  |  |  |  | 국고02625-5503(국고25-2)  | 41.97 | 55-03-10 | 4.142 | 4.205 | 0.063 |     |  |  |       |       |       |
| 29 | 3 | 23 |     |     |  |  |  |  | 국고02625-5509(국고25-7)  | 27.09 | 55-09-10 | 4.137 | 4.200 | 0.063 |     |  |  |       |       |       |
| 29 | 9 | 21 |     |     |  |  |  |  | 국고03500-5603(국고26-2)  | 19.55 | 56-03-10 | 4.135 | 4.197 | 0.062 |     |  |  |       |       |       |
|    |   |    |     | 30Y |  |  |  |  | 30Y                   |       |          | 4.135 | 4.197 | 0.062 | 30Y |  |  | 4.285 | 4.347 | 0.062 |
|    |   |    |     | 35Y |  |  |  |  | 35Y                   |       |          | 4.150 | 4.212 | 0.062 | 35Y |  |  | 4.320 | 4.382 | 0.062 |
|    |   |    |     | 40Y |  |  |  |  | 40Y                   |       |          | 4.125 | 4.187 | 0.062 | 40Y |  |  | 4.330 | 4.392 | 0.062 |
| 40 | 3 | 23 |     |     |  |  |  |  | 국고01500-6609(국고16-9)  | 2.18  | 66-09-10 | 4.045 | 4.110 | 0.065 |     |  |  |       |       |       |
| 42 | 3 | 23 |     |     |  |  |  |  | 국고02000-6809(국고18-8)  | 7.51  | 68-09-10 | 4.027 | 4.095 | 0.068 |     |  |  |       |       |       |
| 44 | 3 | 23 |     |     |  |  |  |  | 국고01625-7009(국고20-10) | 9.22  | 70-09-10 | 4.015 | 4.085 | 0.070 |     |  |  |       |       |       |
|    |   |    |     | 45Y |  |  |  |  | 45Y                   |       |          | 4.015 | 4.085 | 0.070 | 45Y |  |  | 4.239 | 4.309 | 0.070 |
| 46 | 3 | 23 | 토-1 |     |  |  |  |  | 국고03500-7209(국고22-12) | 8.83  | 72-09-10 | 3.990 | 4.062 | 0.072 |     |  |  |       |       |       |
| 48 | 3 | 23 |     |     |  |  |  |  | 국고02750-7409(국고24-11) | 14.09 | 74-09-10 | 3.970 | 4.045 | 0.075 |     |  |  |       |       |       |
|    |   |    |     | 50Y |  |  |  |  | 50Y                   |       |          | 3.970 | 4.045 | 0.075 | 50Y |  |  | 4.221 | 4.296 | 0.075 |