

PART 1 금리추이

표1. 국내 금리 추이 (단위: %, bp)

국내금리	05/09	전일 대비	전월 대비
통안 2Y	2.350	3.5	-31.7
국고 3Y	2.330	5.0	-27.5
국고 10Y	2.672	4.7	-14.3
국고 30Y	2.552	3.2	-2.8
CD 91D	2.680	-2.0	-17.0
CP 91D	2.910	0.0	-7.0
Call	2.810	0.0	2.0

표2. 해외 금리 추이 (단위: %, bp)

국내금리	05/09	전일 대비	전월 대비
미국 2Y	3.869	6.2	-16.4
미국 5Y	3.974	8.1	-11.5
미국 10Y	4.367	7.1	3.9
독일 2Y	1.790	6.1	-33.1
독일 10Y	2.561	7.6	-21.0
일본 10Y	1.365	3.5	-21.3
중국 10Y	1.631	0.1	-24.5

표3. 크레딧 YTM (단위: %, bp)

구분		금일 YTM (05/09)				전일 대비 (05/08)			
		1Y	3Y	5Y	10Y	1Y	3Y	5Y	10Y
특수채	AAA	2.554	2.586	2.681	2.864	0.5	5.5	5.5	4.7
은행채	산금/중금	2.522	2.504	2.684	3.129	0.3	5.0	5.0	4.7
	AAA	2.555	2.624	2.767	3.227	0.3	5.0	5.0	4.7
금융채	AA+	2.682	2.799	2.900	4.026	0.3	4.8	4.8	4.7
	AA0	2.693	2.856	3.101	4.212	0.3	4.8	4.8	4.7
	AA-	2.759	2.944	3.201	4.409	0.3	4.8	4.8	4.7
회사채	AAA	2.698	2.780	2.874	3.240	0.5	5.3	5.3	4.7
	AA+	2.759	2.827	2.933	3.558	-0.5	4.5	4.5	4.7
	AA0	2.778	2.856	3.001	3.897	-0.5	4.5	4.5	4.7
	AA-	2.811	2.900	3.102	4.263	-0.5	4.5	4.5	4.7

표4. 크레딧 스프레드 (단위: %, bp)

구분		금일 스프레드 (05/09)				전일 대비 (05/08)			
		1Y	3Y	5Y	10Y	1Y	3Y	5Y	10Y
특수채	AAA	0.204	0.256	0.231	0.192	0.0	0.5	0.5	0.0
은행채	산금/중금	0.172	0.174	0.234	0.457	-0.2	0.0	0.0	0.0
	AAA	0.205	0.294	0.317	0.555	-0.2	0.0	0.0	0.0
금융채	AA+	0.332	0.469	0.450	1.354	-0.2	-0.2	-0.2	0.0
	AA0	0.343	0.526	0.651	1.540	-0.2	-0.2	-0.2	0.0
	AA-	0.409	0.614	0.751	1.737	-0.2	-0.2	-0.2	0.0
회사채	AAA	0.348	0.450	0.424	0.568	0.0	0.3	0.3	0.0
	AA+	0.409	0.497	0.483	0.886	-1.0	-0.5	-0.5	0.0
	AA0	0.428	0.526	0.551	1.225	-1.0	-0.5	-0.5	0.0
	AA-	0.461	0.570	0.652	1.591	-1.0	-0.5	-0.5	0.0

표5. CD/CP YTM

(단위: %, bp)

구분	금일 YTM (05/09)					전일 대비 (05/08)					
		7D	1M	3M	6M	1Y	7D	1M	3M	6M	1Y
CD	AAA	2.68	2.68	2.68	2.64	2.57	-2.0	-2.0	-2.0	-2.0	0.0
	AA+	2.72	2.72	2.72	2.68	2.61	-1.0	-1.0	-1.0	-2.0	-1.0
CP	A1	2.86	2.91	2.91	2.94	2.95	0.0	0.0	0.0	0.0	0.0
	A2+	2.96	3.04	3.04	3.10	3.15	0.0	0.0	0.0	0.0	0.0
	A3+	3.04	3.18	3.23	3.30	3.38	0.0	0.0	0.0	0.0	0.0

PART 2 발행.만기/유통

표6. 금일 발행 내역

(단위: %, 억원)

섹터	종목명	발행일	만기일	만기	이자지급	쿠폰	발행 SP	발행액	ESG*	등급
특수채	도로공사944	2025-05-09	2028-05-09	3	이표	2.545	민평 +3bp	1,500		AAA
특수채	도로공사945	2025-05-09	2030-05-08	5	이표	2.639	민평 +2bp	900		AAA
특수채	중소벤처기업진흥채권894(사)	2025-05-09	2027-05-07	1.99	이표	2.455	민평 +2bp	1,300	S	AAA
특수채	중소벤처기업진흥채권895(사)	2025-05-09	2030-05-08	5	이표	2.553	민평 +3bp	900	S	AAA
은행채	부산은행2025-05이(변)1A-09	2025-05-09	2026-05-09	1	FRN	2.770	-	1,000		AAA
은행채	국민은행4505이표일(01)13M-09	2025-05-09	2026-06-09	1.08	이표	2.530	민평 -2bp	2,700		AAA
은행채	산금25신할0100-0509-1	2025-05-09	2026-05-09	1	할인	2.460	민평 -6bp	3,000		AAA
은행채	한국수출입금융2505다-이표-3	2025-05-09	2028-05-09	3	이표	2.470	민평 +2bp	2,300		AAA
은행채	수산금융채권(은행)25-5이12-9	2025-05-09	2026-05-09	1	이표	2.560	-	200		AAA
금융채	현대캐피탈2052-1	2025-05-09	2028-05-09	3	이표	2.726	민평	400		AA+
금융채	현대캐피탈2052-2	2025-05-09	2030-05-08	5	이표	2.830	민평	500		AA+
금융채	현대캐피탈2052-3	2025-05-09	2030-06-21	5.12	이표	2.830	민평	300		AA+
금융채	하나카드280-1	2025-05-09	2027-05-07	1.99	이표	2.703	민평	600		AA0
금융채	하나카드280-2	2025-05-09	2028-05-04	2.99	이표	2.755	민평	200		AA0
금융채	하나카드280-3	2025-05-09	2028-05-08	3	이표	2.755	민평	500		AA0
금융채	하나카드280-4(녹)	2025-05-09	2028-05-09	3	이표	2.755	민평	700	E	AA0
금융채	케이비캐피탈557-1	2025-05-09	2027-11-09	2.5	이표	2.723	민평	700		AA-
금융채	케이비캐피탈557-2	2025-05-09	2027-12-09	2.58	이표	2.734	민평	200		AA-
금융채	케이비캐피탈557-3	2025-05-09	2028-05-08	3	이표	2.794	민평	900		AA-
금융채	케이비캐피탈557-4	2025-05-09	2028-05-09	3	이표	2.794	민평	700		AA-
금융채	신한캐피탈513-1	2025-05-09	2027-05-06	1.99	이표	2.727	민평	100		AA-
금융채	신한캐피탈513-2	2025-05-09	2027-05-07	1.99	이표	2.727	민평	400		AA-
금융채	신한캐피탈513-3	2025-05-09	2027-08-09	2.25	이표	2.726	민평	600		AA-
금융채	신한캐피탈513-4	2025-05-09	2028-02-09	2.75	이표	2.763	민평	600		AA-
금융채	신한캐피탈513-5	2025-05-09	2028-05-09	3	이표	2.800	민평	900		AA-
금융채	신한캐피탈513-6	2025-05-09	2028-08-09	3.25	이표	2.820	민평	500		AA-
금융채	신한캐피탈513-7	2025-05-09	2030-05-08	5	이표	2.976	민평 -8bp	400		AA-
금융채	BNK캐피탈375-1	2025-05-09	2027-05-10	2	이표	2.824	민평	200		AA-
금융채	BNK캐피탈375-2	2025-05-09	2027-08-09	2.25	이표	2.819	민평	300		AA-

*ESG : 녹색(Green), 사회(Social), 지배구조(Governance)

주) 선매출채권, ABS, 주관채, 파생상품 제외

표7. 만기 현황 (T+7)

(단위: %, 억원)

섹터	종목명	발행일	만기일	만기	이자지급	쿠폰	발행액	ESG*	등급
특수채	한국철도공사190	2020-05-21	2025-05-21	5	이표	1.322	1,500		AAA
은행채	기업은행(단)2406할334A-21	2024-06-21	2025-05-21	0.92	할인	3.37	1,000		AAA
은행채	기업은행(단)2411할181A-21	2024-11-21	2025-05-21	0.5	할인	3.32	3,000		AAA
은행채	기업은행(신)2311이1.5A-21(사)	2023-11-21	2025-05-21	1.5	이표	3.93	1,000	S	AAA
금융채	비씨카드166-3	2023-11-22	2025-05-21	1.5	이표	4.332	100		AA+
금융채	BNK캐피탈315-2	2023-04-21	2025-05-21	2.08	이표	4.298	200		AA-
금융채	메리츠캐피탈240-1	2023-11-21	2025-05-21	1.5	이표	5.554	300		A+

*ESG : 녹색(Green), 사회(Social), 지배구조(Governance)

주) 선매출채권, ABS, 주관채, 파생상품 제외

표8. 섹터별 당일 유통 랭킹 TOP 3

(단위: 억원)

섹터	종목코드	종목명	거래량
국고채	KR103501GEC6	국고02875-2712(국고24-12)	61,380
국고채	KR103502GEC4	국고03000-3412(국고24-13)	23,744
국고채	KR103501GE64	국고03250-2706(국고24-4)	22,220
지역개발	KR2005011E66	광주광역시지방채2024-01	600
지역개발	KR2044011F23	경기도2025-1	300
지역개발	KR2044012B83	경기지역개발21-08	270
특수채	KR350704GF57	도로공사944	5,000
특수채	KR350705GF56	도로공사945	3,300
특수채	KR351602GF58	중소벤처기업진흥채권895(사)	2,700
통안채	KR310101GF43	통안02620-2704-02	36,800
통안채	KR310101GF19	통안02700-2701-02	11,500
통안채	KR310101GEA8	통안02800-2610-02	5,500
은행채	KR310203AF53	산금25신할0100-0509-1	6,000
은행채	KR6060001F50	국민은행4505이표일(01)13M-09	5,500
은행채	KR380803GF54	한국수출입금융2505다-이표-3	3,700
금융채	KR6029882F59	현대캐피탈2052-2	2,200
금융채	KR6023785F50	신한캐피탈513-5	1,700
금융채	KR6033665E55	우리금융캐피탈502-2	1,500
회사채	KR6008672E33	신한투자증권2403-2	1,300
회사채	KR6006802E14	미래에셋증권69-2	900
회사채	KR6005941F41	엔에이치투자72-1	700

주) 옵션, FRN, 파생상품 제외

그림1. 크레딧 섹터별 당일 발행액 (단위: 억원)

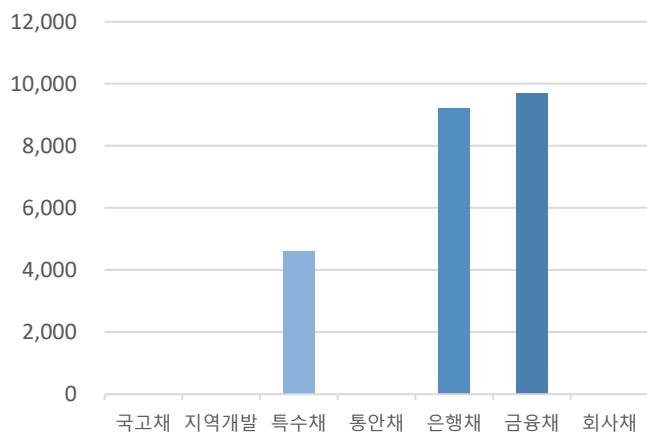

자료: KIS자산평가

그림2. 크레딧 섹터별 당일 만기액 (단위: 억원)

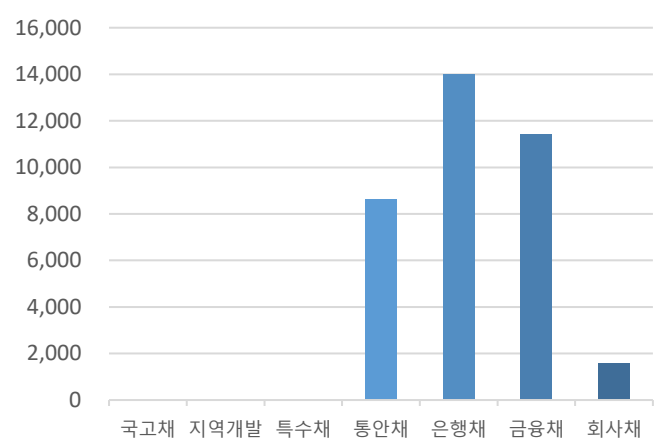

자료: KIS자산평가

PART 3 주요채권지수

표9. 주요채권지수

구분	한경- KIS-Reuters				KOBIS30	KOBIS120
	종합	국공채	금융채	회사채		
당일지수	285.8059	296.0080	256.9477	305.4729	234.5723	252.4439
전일대비	-0.6460	-0.9516	-0.0841	-0.2803	-0.0359	-0.1392
평균듀레이션	6.1560	8.5358	1.4379	2.5997	0.9910	1.8480

그림3. 일일변동추이(채권종류)

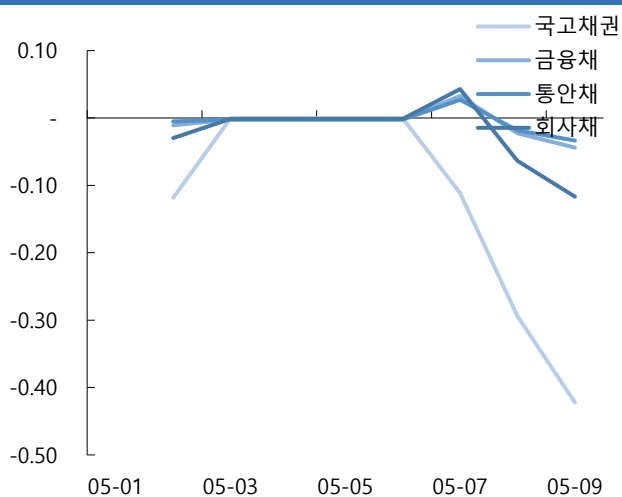

자료: KIS자산평가

그림4. 일일변동추이(잔존만기)

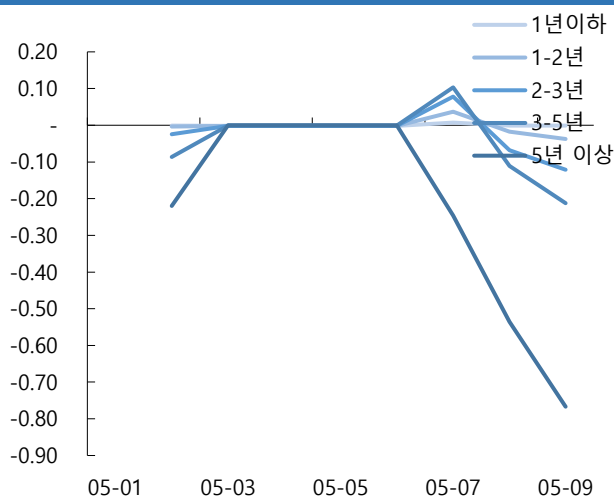

자료: KIS자산평가

그림5. 기간별수익률(채권종류)

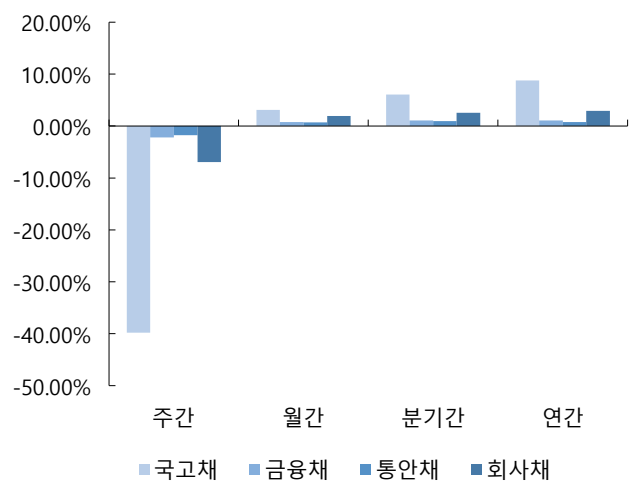

자료: KIS자산평가

그림6. 기간별수익률(잔존만기)

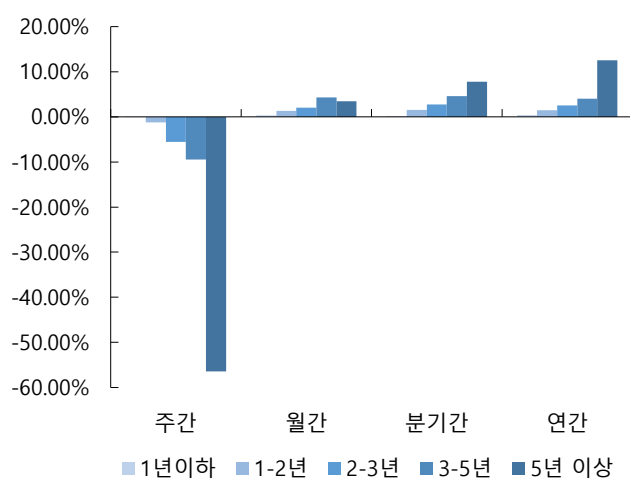

자료: KIS자산평가

PART 4 APPENDIX

표10-1. 신용등급 변경 기업

기업명	변경전	변경후	변경
삼성바이오로직스	AA-	AA0	상향

자료: 신용평가사(한국신용평가, NICE신용평가, 한국기업평가)

그림7-1. 신용등급 변경 발행사 KIS TERM



표11-1. 신용등급 변경 발행사 KIS TERM

(단위: %, 년)

구분	0.25	0.5	0.75	1	1.5	2	2.5	3	4	5
AA0	2.801	2.818	2.792	2.778	2.748	2.802	2.819	2.856	2.878	3.001
AA-	2.823	2.840	2.824	2.811	2.781	2.848	2.861	2.900	2.949	3.102
삼성바이오로직스	2.764	2.761	2.742	2.711	2.681	2.727	2.734	2.756	2.788	2.916

표12. 기준물 단가 변화표 (매매일 : 2025/05/09)

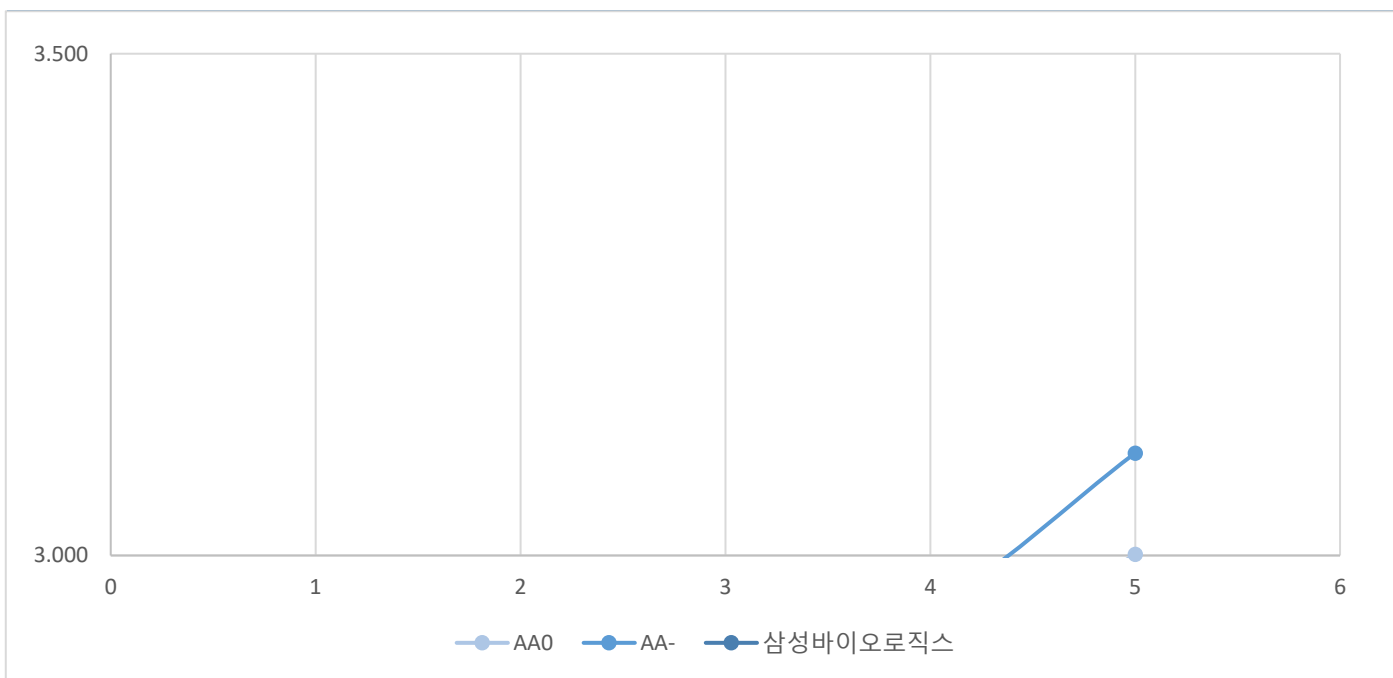
종목명	금리	5/13	차이	5/14	차이	종목명	금리	5/13	차이	5/14	차이	종목명	금리	5/13	차이	5/14	차이	종목명	금리	5/13	차이	5/14	차이
국고24-1	2.407	10,362		10,363		국고24-4	2.302	10,328		10,329		국고24-7	2.425	10,286		10,287		국고24-12	2.290	10,267		10,267	
	2.412	10,360	2	10,361	2		2.307	10,327	1	10,328	1		2.430	10,284	2	10,285	2		2.295	10,265	2	10,266	1
	2.417	10,358	2	10,359	2		2.312	10,326	1	10,327	1		2.435	10,282	2	10,283	2		2.300	10,264	1	10,265	1
	2.422	10,356	2	10,357	2		2.317	10,325	1	10,326	1		2.440	10,280	2	10,281	2		2.305	10,263	1	10,263	2
	2.427	10,355	1	10,355	2		2.322	10,324	1	10,325	1		2.445	10,278	2	10,278	3		2.310	10,261	2	10,262	1
	2.432	10,353	2	10,353	2		2.327	10,323	1	10,324	1		2.450	10,276	2	10,276	2		2.315	10,260	1	10,261	1
	2.437	10,351	2	10,352	1		2.332	10,322	1	10,323	1		2.455	10,274	2	10,274	2		2.320	10,259	1	10,260	1
	2.442	10,349	2	10,350	2		2.337	10,321	1	10,321	2		2.460	10,272	2	10,272	2		2.325	10,258	1	10,258	2
○ KIS 민평	2.447	10,347	2	10,348	2	○ KIS 민평	2.342	10,320	1	10,320	1	○ KIS 민평	2.465	10,270	2	10,270	2	○ KIS 민평	2.330	10,256	2	10,257	1
	2.452	10,345	2	10,346	2		2.347	10,319	1	10,319	1		2.470	10,267	3	10,268	2		2.335	10,255	1	10,256	1
	2.457	10,344	1	10,344	2		2.352	10,318	1	10,318	1		2.475	10,265	2	10,266	2		2.340	10,254	1	10,255	1
	2.462	10,342	2	10,342	2		2.357	10,317	1	10,317	1		2.480	10,263	2	10,264	2		2.345	10,253	1	10,253	2
	2.467	10,340	2	10,341	1		2.362	10,316	1	10,316	1		2.485	10,261	2	10,262	2		2.350	10,251	2	10,252	1
	2.472	10,338	2	10,339	2		2.367	10,315	1	10,315	1		2.490	10,259	2	10,260	2		2.355	10,250	1	10,251	1
	2.477	10,336	2	10,337	2		2.372	10,314	1	10,314	1		2.495	10,257	2	10,258	2		2.360	10,249	1	10,250	1
	2.482	10,334	2	10,335	2		2.377	10,313	1	10,313	1		2.500	10,255	2	10,256	2		2.365	10,248	1	10,248	2
	2.487	10,332	2	10,333	2		2.382	10,312	1	10,312	1		2.505	10,253	2	10,254	2		2.370	10,246	2	10,247	1

종목명	금리	5/13	차이	5/14	차이	종목명	금리	5/13	차이	5/14	차이	종목명	금리	5/13	차이	5/14	차이	종목명	금리	5/13	차이	5/14	차이
국고24-5	2.647	10,832		10,832		국고24-13	2.632	10,436		10,437		국고25-3	2.410	10,142		10,143		통당	2.310	10,086		10,087	
	2.652	10,827	5	10,828	4		2.637	10,432	4	10,432	5		2.415	10,140	2	10,141	2		2.315	10,085	1	10,086	1
	2.657	10,823	4	10,824	4		2.642	10,427	5	10,428	4		2.420	10,138	2	10,138	3		2.320	10,084	1	10,085	1
	2.662	10,819	4	10,820	4		2.647	10,423	4	10,424	4		2.425	10,135	3	10,136	2		2.325	10,083	1	10,084	1
	2.667	10,815	4	10,816	4		2.652	10,419	4	10,420	4		2.430	10,133	2	10,134	2		2.330	10,082	1	10,083	1
	2.672	10,811	4	10,812	4		2.657	10,415	4	10,415	5		2.435	10,131	2	10,131	3		2.335	10,081	1	10,082	1
	2.677	10,807	4	10,807	5		2.662	10,410	5	10,411	4		2.440	10,129	2	10,129	2		2.340	10,080	1	10,081	1
	2.682	10,802	5	10,803	4		2.667	10,406	4	10,407	4		2.445	10,126	3	10,127	2		2.345	10,080	0	10,080	1
○ KIS 민평	2.687	10,798	4	10,799	4	○ KIS 민평	2.672	10,402	4	10,402	5	○ KIS 민평	2.450	10,124	2	10,125	2	○ KIS 민평	2.350	10,079	1	10,079	1
	2.692	10,794	4	10,795	4		2.677	10,397	5	10,398	4		2.455	10,122	2	10,122	3		2.355	10,078	1	10,078	1
	2.697	10,790	4	10,791	4		2.682	10,393	4	10,394	4		2.460	10,119	3	10,120	2		2.360	10,077	1	10,077	1
	2.702	10,786	4	10,787	4		2.687	10,389	4	10,390	4		2.465	10,117	2	10,118	2		2.365	10,076	1	10,077	0
	2.707	10,782	4	10,783	4		2.692	10,385	4	10,385	5		2.470	10,115	2	10,116	2		2.370	10,075	1	10,076	1
	2.712	10,778	4	10,778	5		2.697	10,380	5	10,381	4		2.475	10,113	2	10,113	3		2.375	10,074	1	10,075	1
	2.717	10,773	5	10,774	4		2.702	10,376	4	10,377	4		2.480	10,110	3	10,111	2		2.380	10,073	1	10,074	1
	2.722	10,769	4	10,770	4		2.707	10,372	4	10,373	4		2.485	10,108	2	10,109	2		2.385	10,072	1	10,073	1
	2.727	10,765	4	10,766	4		2.712	10,368	4	10,368	5		2.490	10,106	2	10,107	2		2.390	10,071	1	10,072	1

표13. KIS자산평가 최종호가집계표 (매매일 : 2025/05/09)

잔존만기			통안증권							국고채						예보채					
년	월	일	휴일	종목명	잔액(조)	만기일	전일	당일	등락	종목명	잔액(조)	만기일	전일	당일	등락	종목명	잔액(조)	만기일	전일	당일	등락
0	0	4		(할)통안DC025-0513-0910	0.5	25-05-13	2.670	2.670	0.000												
0	0	4		통안DC025-0513-0910	0.5	25-05-13	2.670	2.670	0.000												
0	0	6								재정2025-0060-0063	0	25-05-15	2.630	2.630	0.000						
0	0	11		통안DC025-0520-0910	0.5	25-05-20	2.655	2.655	0.000												
0	0	11		(할)통안DC025-0520-0910	0.5	25-05-20	2.655	2.655	0.000												
0	0	13								재정2025-0070-0063	0	25-05-22	2.590	2.590	0.000						
0	0	18		통안DC025-0527-0910	0.5	25-05-27	2.605	2.605	0.000												
0	0	18		(할)통안DC025-0527-0910	0.5	25-05-27	2.605	2.605	0.000												
0	0	20								재정2025-0080-0063	0	25-05-29	2.650	2.650	0.000						
0	0	25	대통령선거 임시공휴일	(할)통안DC025-0603-0910	0.5	25-06-03	2.625	2.625	0.000												
0	0	25	대통령선거 임시공휴일	통안DC025-0603-0910	0.5	25-06-03	2.625	2.625	0.000												
0	0	27								재정2025-0090-0063	0	25-06-05	2.625	2.625	0.000						
0	1	1		통안DC025-0610-0910	0.5	25-06-10	2.545	2.545	0.000	국고02250-2506(국고15-2)	12.9	25-06-10	2.525	2.525	0.000						
0	1	1		(할)통안DC025-0610-0910	0.5	25-06-10	2.545	2.545	0.000	국고02250-2506(국고15-2)	12.9	25-06-10	2.525	2.525	0.000						
0	1	1		(할)통안DC025-0610-0910	0.5	25-06-10	2.545	2.545	0.000	국고03125-2506(국고22-4)	10.66	25-06-10	2.525	2.525	0.000						
0	1	1		통안DC025-0610-0910	0.5	25-06-10	2.545	2.545	0.000	국고03125-2506(국고22-4)	10.66	25-06-10	2.525	2.525	0.000						
0	1	3								재정2025-0100-0063	0	25-06-12	2.585	2.585	0.000						
0	1	8		(할)통안DC025-0617-0910	0.5	25-06-17	2.535	2.535	0.000												
0	1	8		통안DC025-0617-0910	0.5	25-06-17	2.535	2.535	0.000												
0	1	10								재정2025-0110-0063	0	25-06-19	2.605	2.605	0.000						
0	1	15		통안DC025-0624-0910	0.5	25-06-24	2.515	2.515	0.000												
0	1	15		(할)통안DC025-0624-0910	0.5	25-06-24	2.515	2.515	0.000												
0	1	17								재정2025-0120-0063	0	25-06-26	2.565	2.565	0.000						
0	1	22		(할)통안DC025-0701-0910	0.5	25-07-01	2.540	2.540	0.000												
0	1	22		통안DC025-0701-0910	0.5	25-07-01	2.540	2.540	0.000												
0	1	23		통안03670-2507-02	7.8	25-07-02	2.577	2.577	0.000	재정2025-0130-0063	0	25-07-02	2.575	2.575	0.000						
0	1	29		통안DC025-0708-0910	0.5	25-07-08	2.525	2.525	0.000												
0	1	29		(할)통안DC025-0708-0910	0.5	25-07-08	2.525	2.525	0.000												
0	2	0		통안03230-2507-01	1.18	25-07-09	2.572	2.572	0.000												
0	2	1								재정2025-0140-0063	0	25-07-10	2.520	2.520	0.000						
0	2	6		(할)통안DC025-0715-0910	0.5	25-07-15	2.445	2.445	0.000												
0	2	6		통안DC025-0715-0910	0.5	25-07-15	2.445	2.445	0.000												
0	2	13		(할)통안DC025-0722-0910	0.5	25-07-22	2.420	2.420	0.000												
0	2	13		통안DC025-0722-0910	0.5	25-07-22	2.420	2.420	0.000												

				40Y						40Y			2.497	2.530	0.033	40Y			2.703	2.736	0.033
41	4	1								국고01500-6609(국고16-9)	2.18	66-09-10	2.437	2.470	0.033						
43	4	1								국고02000-6809(국고18-8)	7.51	68-09-10	2.422	2.455	0.033						
				45Y						45Y			2.422	2.455	0.033	45Y			2.651	2.684	0.033
45	4	1								국고01625-7009(국고20-10)	9.22	70-09-10	2.397	2.430	0.033						
47	4	1	토-1							국고03500-7209(국고22-12)	8.83	72-09-10	2.367	2.400	0.033						
49	4	1								국고02750-7409(국고24-11)	4.3	74-09-10	2.365	2.397	0.032						
				50Y						50Y			2.365	2.397	0.032	50Y			2.626	2.658	0.032