

PART 1 금리추이

표1. 국내 금리 추이 (단위: %, bp)

국내금리	05/10	전일 대비	전월 대비
통안 2Y	3.452	-1.5	8.7
국고 3Y	3.435	-1.5	13.3
국고 10Y	3.535	-2.2	12.3
국고 30Y	3.392	-3.0	9.0
CD 91D	3.580	0.0	-6.0
CP 91D	4.180	0.0	-3.0
Call	3.580	2.0	3.0

표2. 해외 금리 추이 (단위: %, bp)

국내금리	05/10	전일 대비	전월 대비
미국 2Y	4.816	-3.2	22.2
미국 5Y	4.466	-4.8	23.5
미국 10Y	4.454	-4.5	21.1
독일 2Y	2.928	-0.2	4.3
독일 10Y	2.466	0.4	9.4
일본 10Y	0.911	3.2	17.2
중국 10Y	2.317	1.0	0.0

표3. 크레딧 YTM (단위: %, bp)

구분		금일 YTM (05/10)				전일 대비 (05/09)			
		1Y	3Y	5Y	10Y	1Y	3Y	5Y	10Y
특수채	AAA	3.574	3.601	3.612	3.686	-1.3	-1.5	-2.0	-2.2
은행채	산금/중금	3.598	3.564	3.645	4.114	-0.3	-1.5	-2.0	-2.2
	AAA	3.634	3.703	3.816	4.212	-0.3	-1.5	-2.0	-2.2
금융채	AA+	3.715	3.790	3.902	4.885	-1.8	-2.0	-2.5	-2.7
	AA0	3.745	3.854	4.129	5.066	-1.8	-2.0	-2.5	-2.7
	AA-	3.811	3.996	4.263	5.274	-1.6	-2.0	-2.5	-2.7
회사채	AAA	3.651	3.757	3.828	4.295	-1.3	-1.5	-2.0	-2.2
	AA+	3.666	3.792	3.959	4.534	-1.3	-2.0	-2.5	-2.2
	AA0	3.699	3.830	4.022	4.868	-1.3	-2.0	-2.5	-2.2
	AA-	3.744	3.892	4.138	5.234	-1.3	-2.0	-2.5	-2.2

표4. 크레딧 스프레드 (단위: %, bp)

구분		금일 스프레드 (05/10)				전일 대비 (05/09)			
		1Y	3Y	5Y	10Y	1Y	3Y	5Y	10Y
특수채	AAA	0.177	0.166	0.137	0.151	0.0	0.0	0.0	0.0
은행채	산금/중금	0.201	0.129	0.170	0.579	1.0	0.0	0.0	0.0
	AAA	0.237	0.268	0.341	0.677	1.0	0.0	0.0	0.0
금융채	AA+	0.318	0.355	0.427	1.350	-0.5	-0.5	-0.5	-0.5
	AA0	0.348	0.419	0.654	1.531	-0.5	-0.5	-0.5	-0.5
	AA-	0.414	0.561	0.788	1.739	-0.3	-0.5	-0.5	-0.5
회사채	AAA	0.254	0.322	0.353	0.760	0.0	0.0	0.0	0.0
	AA+	0.269	0.357	0.484	0.999	0.0	-0.5	-0.5	0.0
	AA0	0.302	0.395	0.547	1.333	0.0	-0.5	-0.5	0.0
	AA-	0.347	0.457	0.663	1.699	0.0	-0.5	-0.5	0.0

**표5. CD/CP YTM**

(단위: %, bp)

구분		금일 YTM (05/10)					전일 대비 (05/09)				
		7D	1M	3M	6M	1Y	7D	1M	3M	6M	1Y
CD	AAA	3.49	3.52	3.58	3.59	3.65	0.0	-1.0	0.0	2.0	0.0
	AA+	3.51	3.54	3.61	3.66	3.72	0.0	-1.0	0.0	1.0	0.0
CP	A1	3.59	3.81	4.18	4.19	4.22	0.0	0.0	0.0	0.0	0.0
	A2+	4.01	4.21	4.47	4.50	4.54	0.0	0.0	0.0	0.0	0.0
	A3+	4.09	4.35	4.67	4.70	4.77	0.0	0.0	0.0	0.0	0.0

**PART 2 발행.만기/유통**
**표6. 금일 발행 내역**

(단위: %, 억원)

섹터	종목명	발행일	만기일	만기	이자지급	쿠폰	발행 SP	발행액	ESG*	등급
은행채	신한은행28-05-할-10M-A	2024-05-10	2025-03-10	0.83	할인	3.550	민평 -9bp	2,000		AAA
은행채	하나은행47-05이2.25갑-10	2024-05-10	2026-08-10	2.25	이표	3.650	민평 -1bp	2,700		AAA
은행채	산금24신이0200-0510-1	2024-05-10	2026-05-10	2	이표	3.580	민평 -3bp	3,000		AAA
은행채	한국수출입금융2405마-할인-276	2024-05-10	2025-02-10	0.75	할인	3.530	민평 -9bp	1,500		AAA
은행채	우리은행28-05-할인01-갑-10	2024-05-10	2025-05-10	1	할인	3.520	민평 -12bp	3,000		AAA
은행채	농업금융채권(은행)2024-05이2Y-C	2024-05-10	2026-05-10	2	이표	3.640	민평 -2bp	2,000		AAA
금융채	현대캐피탈2016-1	2024-05-10	2026-05-08	1.99	이표	3.766	민평	600		AA+
금융채	현대캐피탈2016-2	2024-05-10	2027-05-10	3	이표	3.808	민평	400		AA+
금융채	현대캐피탈2016-3	2024-05-10	2029-05-09	5	이표	3.919	민평 -2bp	200		AA+
금융채	현대캐피탈2016-4	2024-05-10	2029-05-10	5	이표	3.919	민평 -2bp	1,800		AA+
금융채	신한카드2214-1	2024-05-10	2027-05-10	3	이표	3.789	민평	700		AA+
금융채	신한카드2214-2	2024-05-10	2029-05-10	5	이표	3.898	민평 -2bp	600		AA+
금융채	케이비국민카드403-1	2024-05-10	2026-05-08	1.99	이표	3.755	민평	300		AA+
금융채	케이비국민카드403-2	2024-05-10	2026-11-10	2.5	이표	3.783	민평	700		AA+
금융채	케이비국민카드403-3	2024-05-10	2027-05-10	3	이표	3.789	민평	600		AA+
금융채	케이비국민카드403-4	2024-05-10	2028-05-10	4	이표	3.827	민평 -1bp	400		AA+
금융채	케이비캐피탈536-1	2024-05-10	2026-04-10	1.92	이표	3.837	민평	200		AA-
금융채	케이비캐피탈536-2	2024-05-10	2026-05-08	1.99	이표	3.842	민평	1,200		AA-
금융채	케이비캐피탈536-3	2024-05-10	2026-11-10	2.5	이표	3.888	민평	800		AA-
금융채	케이비캐피탈536-4	2024-05-10	2027-03-10	2.83	이표	3.913	민평	100		AA-
금융채	케이비캐피탈536-5	2024-05-10	2027-04-09	2.91	이표	3.919	민평	300		AA-
금융채	케이비캐피탈536-6	2024-05-10	2027-05-10	3	이표	3.926	민평	700		AA-
금융채	신한캐피탈498-1	2024-05-10	2026-05-07	1.99	이표	3.851	민평	100		AA-
금융채	신한캐피탈498-2	2024-05-10	2026-05-08	1.99	이표	3.851	민평	500		AA-
금융채	신한캐피탈498-3	2024-05-10	2027-04-09	2.91	이표	3.932	민평	500		AA-
금융채	신한캐피탈498-4	2024-05-10	2027-05-07	2.99	이표	3.938	민평	200		AA-
금융채	신한캐피탈498-5	2024-05-10	2027-05-10	3	이표	3.938	민평	500		AA-
금융채	신한캐피탈498-6	2024-05-10	2028-05-09	4	이표	4.034	민평 -2bp	900		AA-
금융채	신한캐피탈498-7	2024-05-10	2028-05-10	4	이표	4.034	민평 -2bp	100		AA-
금융채	신한캐피탈498-8	2024-05-10	2029-05-10	5	이표	4.153	민평 -6bp	300		AA-
금융채	롯데카드530	2024-05-10	2026-06-10	2.08	이표	4.062	민평 -1bp	2,000		AA-

금융채	현대커머셜516	2024-05-10	2026-05-08	1.99	이표	3.855	민평 -2bp	500		AA-
금융채	애규온캐피탈212-1	2024-05-10	2024-12-10	0.58	이표	5.582	민평 -7bp	200		A0
금융채	애규온캐피탈212-2	2024-05-10	2025-06-10	1.08	이표	5.890	민평 -4bp	100		A0
금융채	애규온캐피탈212-3	2024-05-10	2025-11-10	1.5	이표	5.979	민평 -3bp	100		A0
금융채	애규온캐피탈212-4	2024-05-10	2026-02-10	1.75	이표	6.048	민평	200		A0
회사채	SPC삼립1	2024-05-10	2027-05-10	3	이표	4.107	등급민평 -31	700		A+

\*ESG : 녹색(Green), 사회(Social), 지배구조(Governance)

주) 선매출채권, ABS, 주관채, 파생상품 제외

**표7. 만기 현황 (T+7)**

(단위: %, 억원)

섹터	종목명	발행일	만기일	만기	이자지급	쿠폰	발행액	ESG*	등급
국고채	재정2024-0080-0063	2024-03-21	2024-05-23	0.17	할인	3.58	20,000		
특수채	한국전력909	2017-05-23	2024-05-23	7	이표	2.26	1,000		AAA
은행채	신한은행27-05-이-1-A	2023-05-23	2024-05-23	1	이표	3.8	4,000		AAA
은행채	신한은행27-11-이-6M-B	2023-11-23	2024-05-23	0.5	이표	4.04	2,000		AAA
은행채	대구은행44-05이(변)12A23(지)	2023-05-23	2024-05-23	1	FRN	3.79	1,200	G	AAA
은행채	기업은행(단)2311할182A-23	2023-11-23	2024-05-23	0.5	할인	3.91	1,700		AAA
은행채	농업금융채권(은행)2023-05이1Y-I	2023-05-23	2024-05-23	1	이표	3.8	1,300		AAA
은행채	광주은행2023-05이(변)1갑-23	2023-05-23	2024-05-23	1	FRN	3.82	1,000		AA+
금융채	현대캐피탈1807-1	2019-05-23	2024-05-23	5	이표	2.039	100		AA+
금융채	현대캐피탈1807-6	2019-05-23	2024-05-23	5	FRN	4.11	100		AA+
금융채	현대캐피탈1919-3	2022-05-23	2024-05-23	2	이표	3.684	100		AA+
금융채	현대캐피탈1919-4	2022-05-23	2024-05-23	2	FRN	3.835	300		AA+
금융채	신한카드2140-1	2022-05-23	2024-05-23	2	이표	3.624	900		AA+
금융채	현대카드846-1	2022-05-23	2024-05-23	2	이표	3.684	200		AA0
금융채	산은캐피탈659-3	2021-01-26	2024-05-23	3.33	이표	1.365	100		AA-
금융채	롯데카드499-3	2023-08-23	2024-05-23	0.75	이표	4.346	500		AA-
금융채	아이비케이캐피탈193-5	2019-05-23	2024-05-23	5	이표	2.091	100		AA-
금융채	현대커머셜406-4(지)	2021-05-26	2024-05-23	2.99	이표	1.564	100	G	AA-
금융채	DGB캐피탈83-3	2022-05-23	2024-05-23	2	이표	4.095	400		A+
MBS	주택금융공사MBS 2023-14(1-1)(사)	2023-05-23	2024-05-23	1	이표	3.673	762	S	AAA

\*ESG : 녹색(Green), 사회(Social), 지배구조(Governance)

주) 선매출채권, ABS, 주관채, 파생상품 제외

**표8. 섹터별 당일 유통 랭킹 TOP 3**

(단위: 억원)

섹터	종목코드	종목명	거래량
국고채	KR103502GDC6	국고04125-3312(국고23-11)	29,307
국고채	KR103501GDC8	국고03875-2612(국고23-10)	24,811
국고채	KR103501GE31	국고03250-2903(국고24-1)	20,600
지역개발	KR2044032E52	경기지역개발24-05	39
지역개발	KR2001024E52	서울도시철도24-05	35
지역개발	KR2077032E52	경북지역개발24-05	16
특수채	KR354201GE25	한국지역난방공사62-1	1,000
특수채	KR3527017130	국가철도공단채권181	600
특수채	KR352201GBB9	인천국제공항공사168	500
통안채	KR310101GE44	통안03365-2604-02	7,900

통안채	KR310102GE35	통안03430-2703-03	6,300
통안채	KR310101GD45	통안03280-2504-02	6,030
은행채	KR6004944E59	하나은행47-05이2.25갑-10	9,100
은행채	KR6000032E50	우리은행28-05-할인01-갑-10	8,800
은행채	KR6000013E53	신한은행28-05-할-10M-A	7,400
금융채	KR6029884E58	현대캐피탈2016-4	1,900
금융채	KR6030626E59	롯데카드530	1,800
금융채	KR6176941E25	DGB캐피탈113-1	1,600
회사채	KR6207941B96	삼성바이오로직스7-1	2,700
회사채	KR6034732992	SK289-2	2,100
회사채	KR6004171BA3	신세계136-1	900

주) 옵션, FRN, 파생상품 제외

**그림1. 크레딧 섹터별 당일 발행액** (단위: 억원)

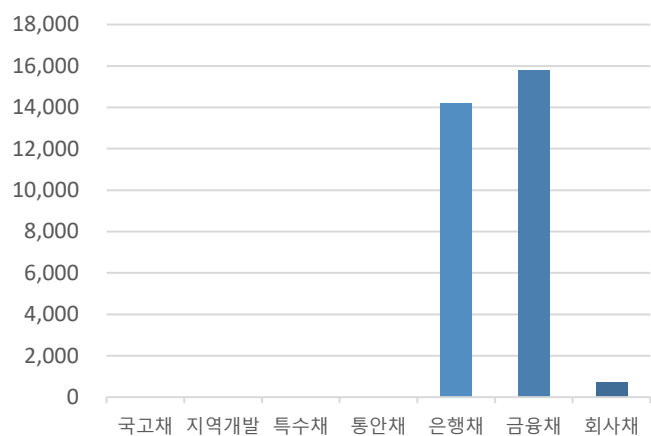

자료: KIS자산평가

**그림2. 크레딧 섹터별 당일 만기액** (단위: 억원)

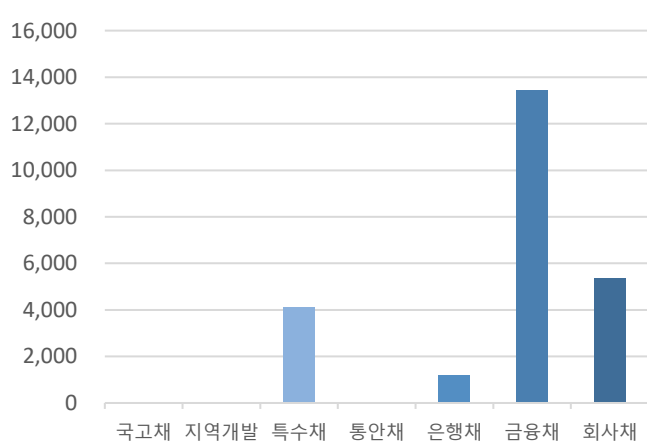

자료: KIS자산평가

PART 3 주요채권지수

표9. 주요채권지수

구분	한경- KIS-Reuters				KOBIS30	KOBIS120
	종합	국공채	금융채	회사채		
당일지수	263.6107	268.5367	245.2809	287.6170	225.5669	240.8011
전일대비	0.3958	0.5688	0.0731	0.1877	0.0416	0.0868
평균듀레이션	5.4282	7.4952	1.3967	2.5747	1.0027	1.8498

그림3. 일일변동추이(채권종류)

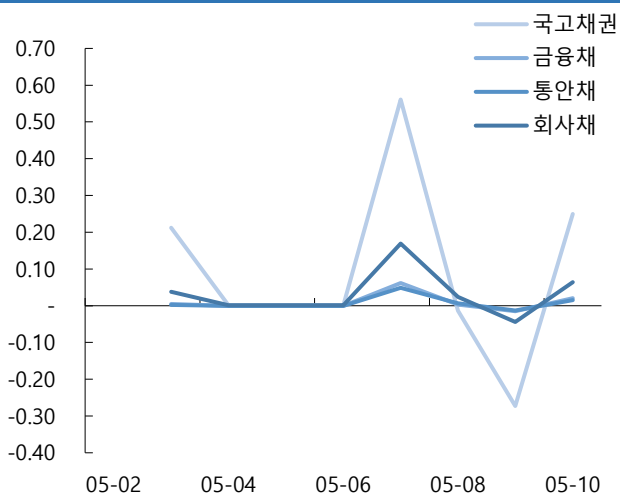

자료: KIS자산평가

그림4. 일일변동추이(잔존만기)

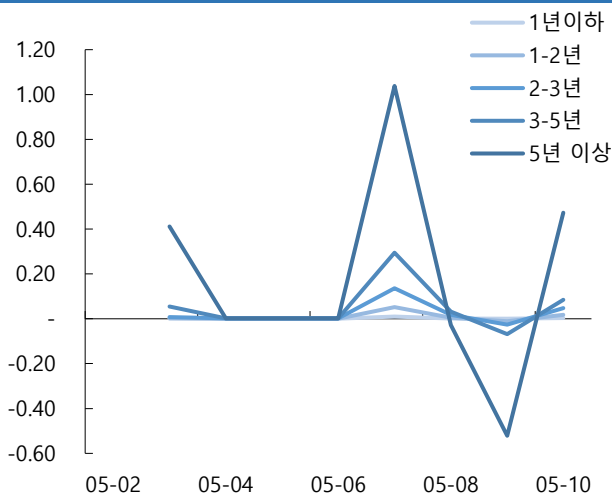

자료: KIS자산평가

그림5. 기간별수익률(채권종류)

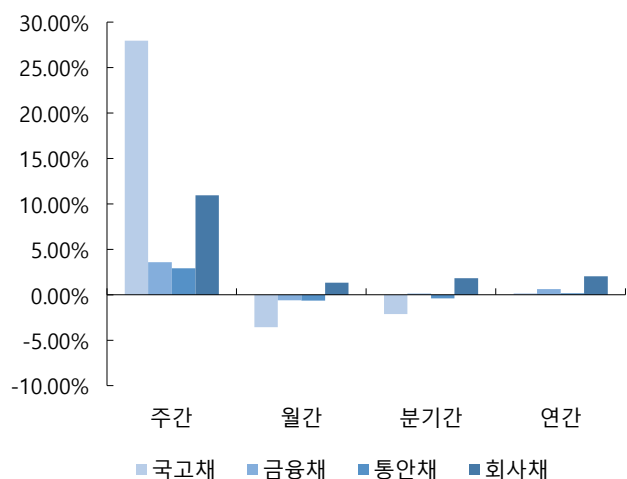

자료: KIS자산평가

그림6. 기간별수익률(잔존만기)

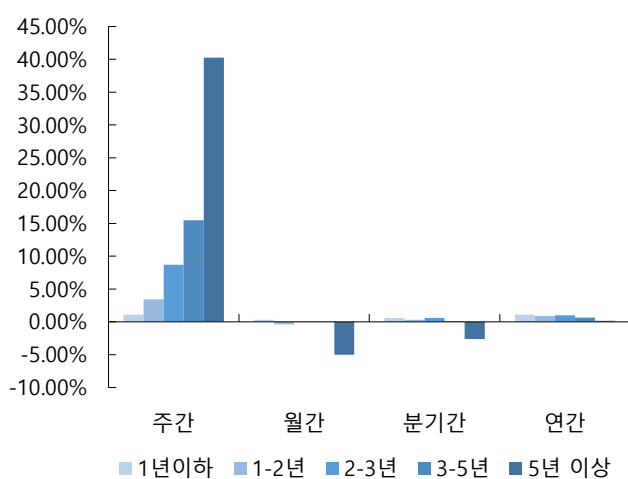

자료: KIS자산평가

PART 4 APPENDIX

표10-1. 신용등급 변경 기업

기업명	변경전	변경후	변경
롯데물산	AA-	A+	하향

자료: 신용평가사(한국신용평가, NICE신용평가, 한국기업평가)

그림7-1. 신용등급 변경 발행사 KIS TERM



표11-1. 신용등급 변경 발행사 KIS TERM

(단위: %, 년)

구분	0.25	0.5	0.75	1	1.5	2	2.5	3	4	5
A+	3.802	3.956	4.024	4.033	4.128	4.190	4.338	4.416	4.633	4.910
AA-	3.657	3.702	3.730	3.744	3.782	3.797	3.838	3.892	3.965	4.138
롯데물산	3.782	3.930	3.954	3.996	4.117	4.205	4.330	4.388	4.532	4.762

**표12. 기준물 단가 변화표 (매매일 : 2024/05/10)**

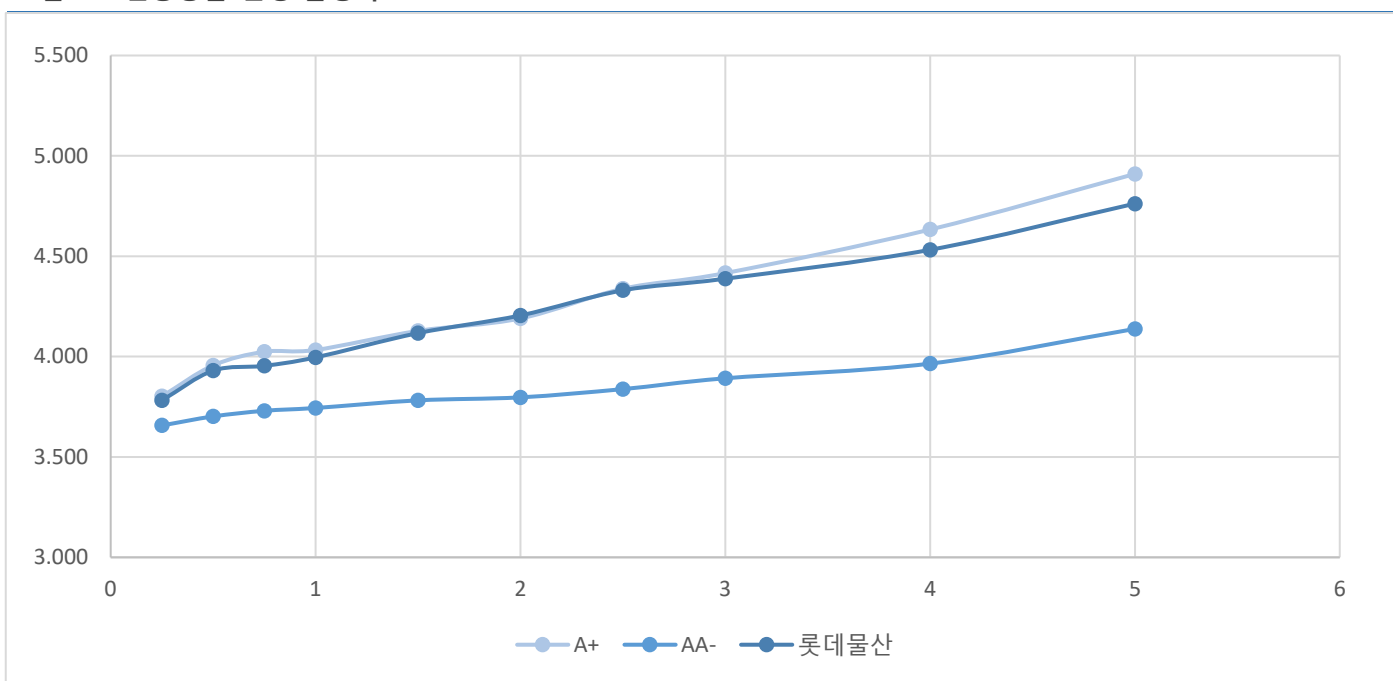
종목명	금리	5/14	차이	5/16	차이	종목명	금리	5/14	차이	5/16	차이	종목명	금리	5/14	차이	5/16	차이	종목명	금리	5/14	차이	5/16	차이
국고23-1	3.427	9,993		9,995		국고23-4	3.405	10,077		10,079		국고23-6	3.440	10,085		10,086		국고23-10	3.395	10,282		10,284	
	3.432	9,992	1	9,993	2		3.410	10,076	1	10,078	1		3.445	10,083	2	10,084	2		3.400	10,280	2	10,282	2
	3.437	9,990	2	9,992	1		3.415	10,075	1	10,077	1		3.450	10,081	2	10,082	2		3.405	10,279	1	10,281	1
	3.442	9,988	2	9,990	2		3.420	10,074	1	10,076	1		3.455	10,079	2	10,080	2		3.410	10,278	1	10,280	1
	3.447	9,986	2	9,988	2		3.425	10,073	1	10,075	1		3.460	10,077	2	10,078	2		3.415	10,277	1	10,279	1
	3.452	9,984	2	9,986	2		3.430	10,072	1	10,074	1		3.465	10,075	2	10,076	2		3.420	10,275	2	10,277	2
	3.457	9,983	1	9,985	1		3.435	10,071	1	10,073	1		3.470	10,073	2	10,074	2		3.425	10,274	1	10,276	1
	3.462	9,981	2	9,983	2		3.440	10,070	1	10,072	1		3.475	10,071	2	10,072	2		3.430	10,273	1	10,275	1
○ KIS 민평	3.467	9,979	2	9,981	2	○ KIS 민평	3.445	10,069	1	10,071	1	○ KIS 민평	3.480	10,069	2	10,070	2	○ KIS 민평	3.435	10,272	1	10,274	1
	3.472	9,977	2	9,979	2		3.450	10,068	1	10,070	1		3.485	10,067	2	10,068	2		3.440	10,271	1	10,272	2
	3.477	9,976	1	9,977	2		3.455	10,067	1	10,069	1		3.490	10,065	2	10,067	1		3.445	10,269	2	10,271	1
	3.482	9,974	2	9,976	1		3.460	10,066	1	10,068	1		3.495	10,063	2	10,065	2		3.450	10,268	1	10,270	1
	3.487	9,972	2	9,974	2		3.465	10,065	1	10,067	1		3.500	10,061	2	10,063	2		3.455	10,267	1	10,269	1
	3.492	9,970	2	9,972	2		3.470	10,064	1	10,066	1		3.505	10,059	2	10,061	2		3.460	10,266	1	10,268	1
	3.497	9,969	1	9,970	2		3.475	10,063	1	10,065	1		3.510	10,057	2	10,059	2		3.465	10,264	2	10,266	2
	3.502	9,967	2	9,969	1		3.480	10,062	1	10,064	1		3.515	10,055	2	10,057	2		3.470	10,263	1	10,265	1
	3.507	9,965	2	9,967	2		3.485	10,061	1	10,063	1		3.520	10,053	2	10,055	2		3.475	10,262	1	10,264	1

종목명	금리	5/14	차이	5/16	차이	종목명	금리	5/14	차이	5/16	차이	종목명	금리	5/14	차이	5/16	차이	종목명	금리	5/14	차이	5/16	차이
국고24-1	3.435	9,975		9,977		국고23-5	3.510	9,937		9,939		국고23-11	3.495	10,684		10,686		통당	3.415	10,026		10,028	
	3.440	9,972	3	9,974	3		3.515	9,933	4	9,935	4		3.500	10,680	4	10,682	4		3.420	10,025	1	10,027	1
	3.445	9,970	2	9,972	2		3.520	9,929	4	9,931	4		3.505	10,675	5	10,677	5		3.425	10,024	1	10,026	1
	3.450	9,968	2	9,970	2		3.525	9,926	3	9,928	3		3.510	10,671	4	10,673	4		3.430	10,024	0	10,025	1
	3.455	9,966	2	9,968	2		3.530	9,922	4	9,924	4		3.515	10,667	4	10,669	4		3.435	10,023	1	10,025	0
	3.460	9,964	2	9,966	2		3.535	9,918	4	9,920	4		3.520	10,663	4	10,665	4		3.440	10,022	1	10,024	1
	3.465	9,962	2	9,963	3		3.540	9,914	4	9,916	4		3.525	10,659	4	10,661	4		3.445	10,021	1	10,023	1
	3.470	9,959	3	9,961	2		3.545	9,910	4	9,912	4		3.530	10,655	4	10,657	4		3.450	10,020	1	10,022	1
○ KIS 민평	3.475	9,957	2	9,959	2	○ KIS 민평	3.550	9,907	3	9,909	3	○ KIS 민평	3.535	10,651	4	10,653	4	○ KIS 민평	3.455	10,020	0	10,022	0
	3.480	9,955	2	9,957	2		3.555	9,903	4	9,905	4		3.540	10,646	5	10,648	5		3.460	10,019	1	10,021	1
	3.485	9,953	2	9,955	2		3.560	9,899	4	9,901	4		3.545	10,642	4	10,644	4		3.465	10,018	1	10,020	1
	3.490	9,951	2	9,952	3		3.565	9,895	4	9,897	4		3.550	10,638	4	10,640	4		3.470	10,017	1	10,019	1
	3.495	9,948	3	9,950	2		3.570	9,891	4	9,893	4		3.555	10,634	4	10,636	4		3.475	10,016	1	10,018	1
	3.500	9,946	2	9,948	2		3.575	9,888	3	9,890	3		3.560	10,630	4	10,632	4		3.480	10,016	0	10,018	0
	3.505	9,944	2	9,946	2		3.580	9,884	4	9,886	4		3.565	10,626	4	10,628	4		3.485	10,015	1	10,017	1
	3.510	9,942	2	9,944	2		3.585	9,880	4	9,882	4		3.570	10,622	4	10,624	4		3.490	10,014	1	10,016	1
	3.515	9,940	2	9,941	3		3.590	9,876	4	9,878	4		3.575	10,617	5	10,620	4		3.495	10,013	1	10,015	1

**표13. KIS자산평가 최종호가집계표 (매매일 : 2024/05/10)**

잔존만기			휴일	통안증권					국고채					예보채							
년	월	일		종목명	잔액(조)	만기일	전일	당일	등락	종목명	잔액(조)	만기일	전일	당일	등락	종목명	잔액(조)	만기일	전일	당일	등락
0	0	4		(할)통안DC024-0514-0910	0.53	24-05-14	3.460	3.460	0.000												
0	0	4		통안DC024-0514-0910	0.53	24-05-14	3.460	3.460	0.000												
0	0	6								재정2024-0070-0063	0	24-05-16	3.575	3.575	0.000						
0	0	11		(할)통안DC024-0521-0910	0.3	24-05-21	3.460	3.460	0.000												
0	0	11		통안DC024-0521-0910	0.3	24-05-21	3.460	3.460	0.000												
0	0	13								재정2024-0080-0063	0	24-05-23	3.595	3.595	0.000						
0	0	18		통안DC024-0528-0910	0.34	24-05-28	3.460	3.460	0.000												
0	0	18		(할)통안DC024-0528-0910	0.34	24-05-28	3.460	3.460	0.000												
0	0	20								재정2024-0090-0063	0	24-05-30	3.540	3.540	0.000						
0	0	25		통안DC024-0604-0910	0.67	24-06-04	3.460	3.460	0.000												
0	0	25		(할)통안DC024-0604-0910	0.67	24-06-04	3.460	3.460	0.000												
0	0	27	현충일+1							재정2024-0100-0063	0	24-06-06	3.525	3.525	0.000						
0	1	0								국고01125-2406(국고21-4)	15.22	24-06-10	3.212	3.212	0.000						
0	1	0								국고02875-2406(국고22-7)	2.94	24-06-10	3.395	3.395	0.000						
0	1	1		(할)통안DC024-0611-0910	0.54	24-06-11	3.460	3.460	0.000												
0	1	1		통안DC024-0611-0910	0.54	24-06-11	3.460	3.460	0.000												
0	1	3								재정2024-0110-0063	0	24-06-13	3.535	3.535	0.000						
0	1	8		(할)통안DC024-0618-0910	0.67	24-06-18	3.460	3.460	0.000												
0	1	8		통안DC024-0618-0910	0.67	24-06-18	3.460	3.460	0.000												
0	1	10								재정2024-0120-0063	0	24-06-20	3.460	3.470	0.010						
0	1	15		통안DC024-0625-0910	0.51	24-06-25	3.460	3.460	0.000												
0	1	15		(할)통안DC024-0625-0910	0.51	24-06-25	3.460	3.460	0.000												
0	1	17								재정2024-0130-0063	0	24-06-27	3.505	3.505	0.000						
0	1	22		(할)통안DC024-0702-0910	0.74	24-07-02	3.460	3.460	0.000												
0	1	22		통안03330-2407-02	7.33	24-07-02	3.460	3.460	0.000												
0	1	22		통안DC024-0702-0910	0.74	24-07-02	3.460	3.460	0.000												
0	1	24								재정2024-0140-0063	0	24-07-04	3.555	3.555	0.000						
0	1	28		통안DC024-0708-0910	0.7	24-07-08	3.460	3.460	0.000												
0	1	28		(할)통안DC024-0708-0910	0.7	24-07-08	3.460	3.460	0.000												
0	1	29		통안03600-2407-01	1.84	24-07-09	3.442	3.452	0.010												
0	2	1								재정2024-0150-0063	0	24-07-11	3.570	3.570	0.000						
0	2	6		(할)통안DC024-0716-0910	0.7	24-07-16	3.410	3.420	0.010												
0	2	6		통안DC024-0716-0910	0.7	24-07-16	3.410	3.420	0.010												
0	2	13		통안DC024-0723-0910	0.7	24-07-23	3.350	3.360	0.010												



0	2	13		(할)통안DC024-0723-0910	0.7	24-07-23	3.350	3.360	0.010												
0	2	20		(할)통안DC024-0730-0910	0.48	24-07-30	3.465	3.460	-0.005												
0	2	20		통안DC024-0730-0910	0.48	24-07-30	3.465	3.460	-0.005												
0	2	27		통안DC024-0806-0910	0.5	24-08-06	3.430	3.440	0.010												
0	2	27		(할)통안DC024-0806-0910	0.5	24-08-06	3.430	3.440	0.010												
				3M			3.460	3.460	0.000	3M			3.420	3.420	0.000	3M			3.470	3.470	0.000
0	3	24		통안01510-2409-03	4.9	24-09-03	3.440	3.440	0.000												
0	3	30		통안03670-2409-01	0.72	24-09-09	3.427	3.427	0.000												
0	4	0								국고03000-2409(국고14-5)	13.61	24-09-10	3.460	3.460	0.000						
0	4	0								국고03125-2409(국고22-10)	4.24	24-09-10	3.460	3.460	0.000						
0	4	0								국고01375-2409(국고19-5)	8.05	24-09-10	3.390	3.400	0.010						
0	4	22		통안04120-2410-02	7.74	24-10-02	3.420	3.420	0.000												
0	5	30	토-1	통안03730-2411-01	1.02	24-11-09	3.415	3.415	0.000												
				6M			3.452	3.452	0.000	6M			3.450	3.450	0.000	6M			3.505	3.505	0.000
0	7	0								국고04250-2412(국고22-15)	3.64	24-12-10	3.420	3.420	0.000						
0	7	0								국고01875-2412(국고21-10)	14.04	24-12-10	3.420	3.420	0.000						
0	7	23		통안03680-2501-02	9.14	25-01-02	3.420	3.420	0.000												
0	7	30		통안03320-2501-01	1.25	25-01-09	3.420	3.420	0.000												
				9M			3.420	3.420	0.000	9M			3.420	3.420	0.000	9M			3.566	3.566	-0.010
0	9	21	삼일절(대체휴일)+1	통안02320-2503-03	4.23	25-03-03	3.392	3.387	-0.005												
0	9	27	일+1	통안03410-2503-01	0.88	25-03-09	3.457	3.447	-0.010												
0	10	0								국고03375-2503(국고23-3)	11.47	25-03-10	3.450	3.450	0.000						
0	10	0								국고01500-2503(국고20-1)	15.79	25-03-10	3.450	3.450	0.000						
0	10	23		통안03280-2504-02	10.7	25-04-02	3.382	3.370	-0.012												
0	11	29		통안03430-2505-01	0.46	25-05-09	3.430	3.417	-0.013												
				1Y			3.410	3.397	-0.013	1Y			3.450	3.450	0.000	1Y			3.515	3.502	-0.013
1	1	0								국고02250-2506(국고15-2)	14.7	25-06-10	3.460	3.460	0.000						
1	1	0								국고03125-2506(국고22-4)	12.86	25-06-10	3.460	3.460	0.000						
1	1	22		통안03670-2507-02	11.09	25-07-02	3.460	3.447	-0.013												
				1.25Y						1.25Y											
1	3	24		통안03950-2509-03	4.67	25-09-03	3.372	3.360	-0.012												
1	4	0								국고03625-2509(국고23-8)	6.57	25-09-10	3.455	3.455	0.000						
1	4	0								국고01125-2509(국고20-6)	14.9	25-09-10	3.440	3.450	0.010						
1	4	22		통안04020-2510-02	7.99	25-10-02	3.465	3.452	-0.013												
				1.5Y			3.465	3.452	-0.013	1.5Y			3.455	3.455	0.000	1.5Y			3.557	3.544	-0.013
1	7	0								국고04250-2512(국고22-13)	14.86	25-12-10	3.465	3.452	-0.013						
1	7	0								국고02250-2512(국고15-8)	12.43	25-12-10	3.465	3.452	-0.013						
1	7	23		통안03340-2601-02	8.4	26-01-02	3.470	3.455	-0.015												
				1.75Y						1.75Y											





				40Y					40Y			3.405	3.380	-0.025	40Y			3.731	3.706	-0.025
42	4	0							국고01500-6609(국고16-9)	2.18	66-09-10	3.392	3.370	-0.022						
44	4	0							국고02000-6809(국고18-8)	7.51	68-09-10	3.397	3.377	-0.020						
				45Y					45Y			3.397	3.377	-0.020	45Y			3.744	3.724	-0.020
46	4	0							국고01625-7009(국고20-10)	9.22	70-09-10	3.392	3.375	-0.017						
48	4	0	토-1						국고03500-7209(국고22-12)	7.23	72-09-10	3.397	3.380	-0.017						
				50Y					50Y			3.397	3.380	-0.017	50Y			3.761	3.744	-0.017